

**Agenzia del Territorio  
CATASTO FABBRICATI  
Ufficio Provinciale di  
Palermo**

Dichiarazione protocollo n. PA0226632 del 23/04/2009

Planimetria di u.i.u. in Comune di Palermo

Via San Martino

civ. 148

Identificativi Catastali:

Sezione:

Foglio: 141

Particella: 169

Subalterno: 5

Comilato da

Isritto all'albo:  
Geometri

Prov. Palermo

N. 3701

Scheda n. 1

Scala 1:200

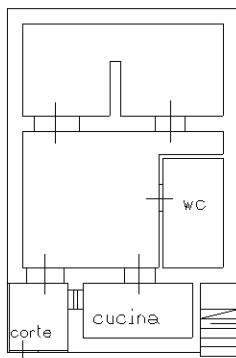

scala esterna di accesso ai  
piani superiori

via San Martino

PIANO TERRA  
h = 2,70

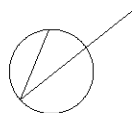

Catasto dei Fabbricati - Situazione al 15/09/2023 - Comune di PALERMO(G273) - < Foglio 141 - Particella 169 - Subalterno 5 >  
VIA SAN MARTINO n. 148 Piano T

Ultima planimetria in atti

Data: 15/09/2023 - n. T276559 - Richiedente

Totale schede: 1 - Formato di acquisizione: A4(210x297) - Formato stampa richiesto: A4(210x297)