

**Agenzia del Territorio
CATASTO FABBRICATI
Ufficio Provinciale di
Palermo**

Dichiarazione protocollo n. PA0264571 del 18/05/2011

Planimetria di u.i.u. in Comune di Palermo

Via Eleonora Duse

civ. SNC

Identificativi Catastali:

Sezione:

Foglio: 17

Particella: 1050

Subalterno: 9

Compilata da:

Sanfilippo Gianluca

Iscritto all'albo:

Geometri

Prov. Palermo

N. 4653

Scheda n. 1

Scala 1:500

PIANO TERRA

H = 249 cm

VIA ELEONORA DUSE

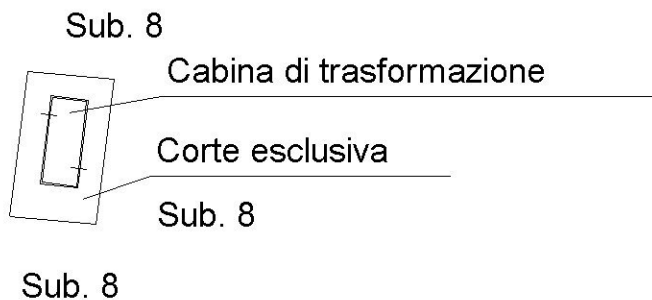

Ultima planimetria in atti

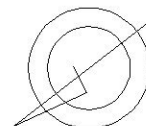

**Agenzia del Territorio
CATASTO FABBRICATI**
Ufficio provinciale di
Palermo

Dichiarazione protocollo n. PA0264571 del 18/05/2011
Planimetria di u.i.v. in Comune di Palermo
Via Eleonora Duse

civ. SNC

Identificativi Catastali:
Sezione:
Foglio: 17
Particella: 1050
Subalterno: 11

Compilata da:
Sanfilippo Gianluca
Iscritto all'albo:
Geometri
Prov. Palermo
N. 4653

Scheda n. 1
Scala 1:200

PIANO SEMINTERRATO

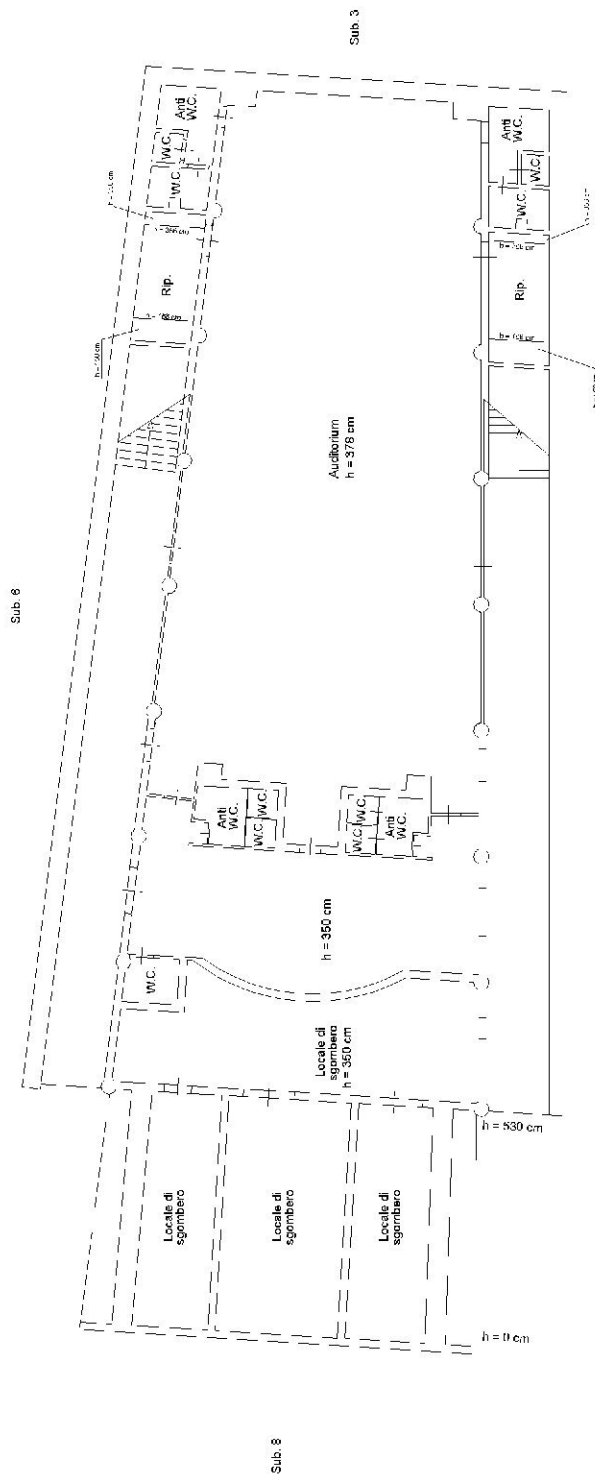

Ultima planimetria in atti

**Agenzia del Territorio
CATASTO FABBRICATI
Ufficio Provinciale di
Palermo**

Dichiarazione protocollo n. PA0264571 del 18/05/2011

Planimetria di u.i.u. in Comune di Palermo

Via Eleonora Duse

civ. SNC

Identificativi Catastali:

Sezione:

Foglio: 17

Particella: 1050

Subalterno: 10

Compilata da:

Sanfilippo Gianluca

Iscritto all'albo:

Geometri

Prov. Palermo

N. 4653

Scheda n. 1

Scala 1:500

PIANO TERRA
H = 249 cm

VIA ELEONORA DUSE

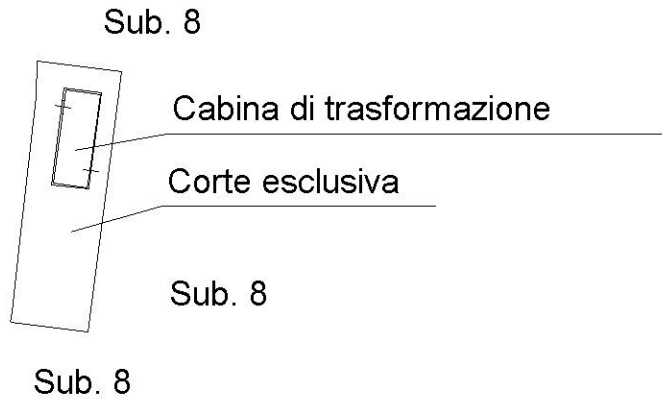

Ultima planimetria in atti

Data: 02/09/2020 - n. T305287 - Richiedente: CRLDNL73L71G273M

Totale schede: 1 - Formato di acquisizione: A4(210x297) - Formato stampa richiesto: A4(210x297)

