Data presentazione:04/08/1981 - Data: 26/06/2018 - n. T332438 - Richiedente: QGLDRA73D02G273G

MODULARIO
F. - Cat. S. T. - 365

MINISTERO DELLE FINANZE
DIREZIONE GENERALE DEL CATASTO E DEI SERVIZI TECNICI ERARIALI

MOD. A (*Nuovo Catasto Edilizio Urbano*)

Lire 100

NUOVO CATASTO EDILIZIO URBANO

(R. DECRETO-LEGGE 13 APRILE 1939, N. 652)

Planimetria dell'immobile situato nel Comune di Ballestrate *Via* [redacted] 243/b - c 228/b - 146/b 226/b

Ditta [redacted]

Allegata alla dichiarazione presentata all'Ufficio Tecnico Erariale di Palermo

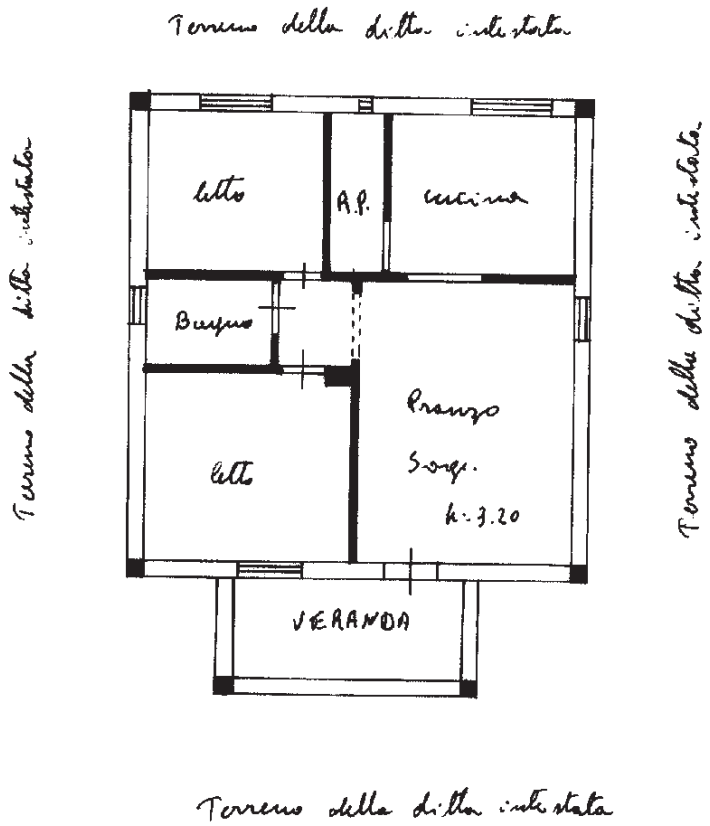

0991016

ORIENTAMENTO

SCALA DI 1:100

SPAZIO RISERVATO PER LE ANNOTAZIONI D'UFFICIO

DATA

PROT. N° 11286

[redacted]

Data presentazione:04/08/1981 - Data: 26/06/2018 - n. T332438 - Richiedente: QGLDRA73D02G273G
Totale schede: 1 - Formato di acquisizione: A3(297x420) - Formato stampa richiesto: A3(297x420)
Ultima planimetria in atti

Catasto dei Fabbricati - Situazione al 26/06/2018 - Comune di BALESTRATE (A592) - < Foglio: 8 - Particella: 90000 - Subalterno: 2 >
Copia tratta da GEOWEB - Servizi Telematici Catastali - Agenzia Entrate
Generata con Utente: QGLDRA73D02G273G - Richiedente: QGLDRA73D02G273G
Serial#: 367e26509dc8bbc6899653 0bede2d5bd
10 mm