

DOTT. ING. MARIO D'AMORE VIA DELLE CROCI N. 47 90139 - PALERMO	Tav. C1	elaborato RILIEVO PLANIMETRICO	scala 1:100	
	oggetto: Immobile sito a Palermo (PA) in Via Barone Bivona n. 5, Scala D, Piano T., INT. 2, censito al N.C.E.U di PALERMO al Foglio 63, Particella 814, Sub 67			

H = 3,70 m

AREA ESTERNA

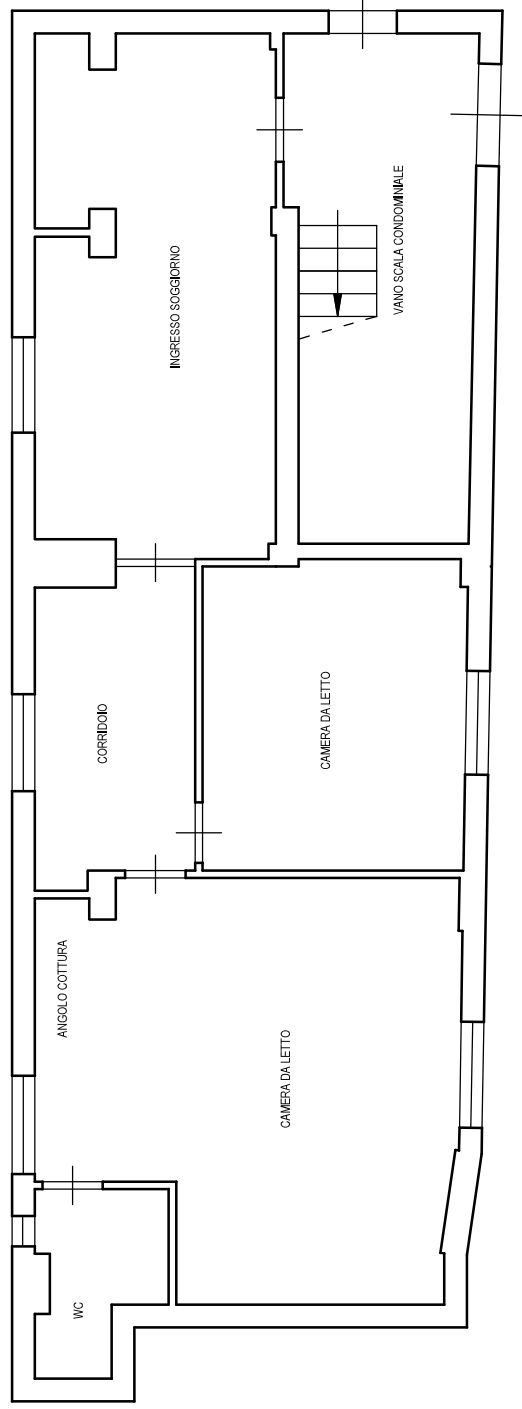

SUB 66

SUB 162



ALLIGATO N. 7



ALLIGATO N. 8



DOTT. ING. MARIO D'AMORE VIA DELLE CROCI N. 47 90139 - PALERMO	Tav. C2	elaborato DIFFORMITÀ CON PLANIMETRIA CATASTALE	scala 1:100	
	oggetto: Immobile sito a Palermo (PA) in Via Barone Bivona n. 5, Scala D, Piano T, INT. 2, censito al N.C.E.U di PALERMO al Foglio 63, Particella 814, Sub 67			

- LEGENDA
- ABC Diversa destinazione
 - Demolizioni
 - Ricostruzioni

AREA ESTERNA

H = 3,70 m

