

ALLIGATO N. 6



DOTT. ING. MARIO D'AMORE VIA DELLE CROCI N. 47 90139 - PALERMO	Tav. B1	elaborato RILIEVO PLANIMETRICO	scala 1:100	N 
	oggetto: Immobile sito a Palermo (PA) in Via Barone Bivona n. 5, Scala D, Piano T, INT. 1, censito al N.C.E.U di PALERMO al Foglio 63, Particella 814, Sub 66			

PARTICELLA 258

H = 3,70 m

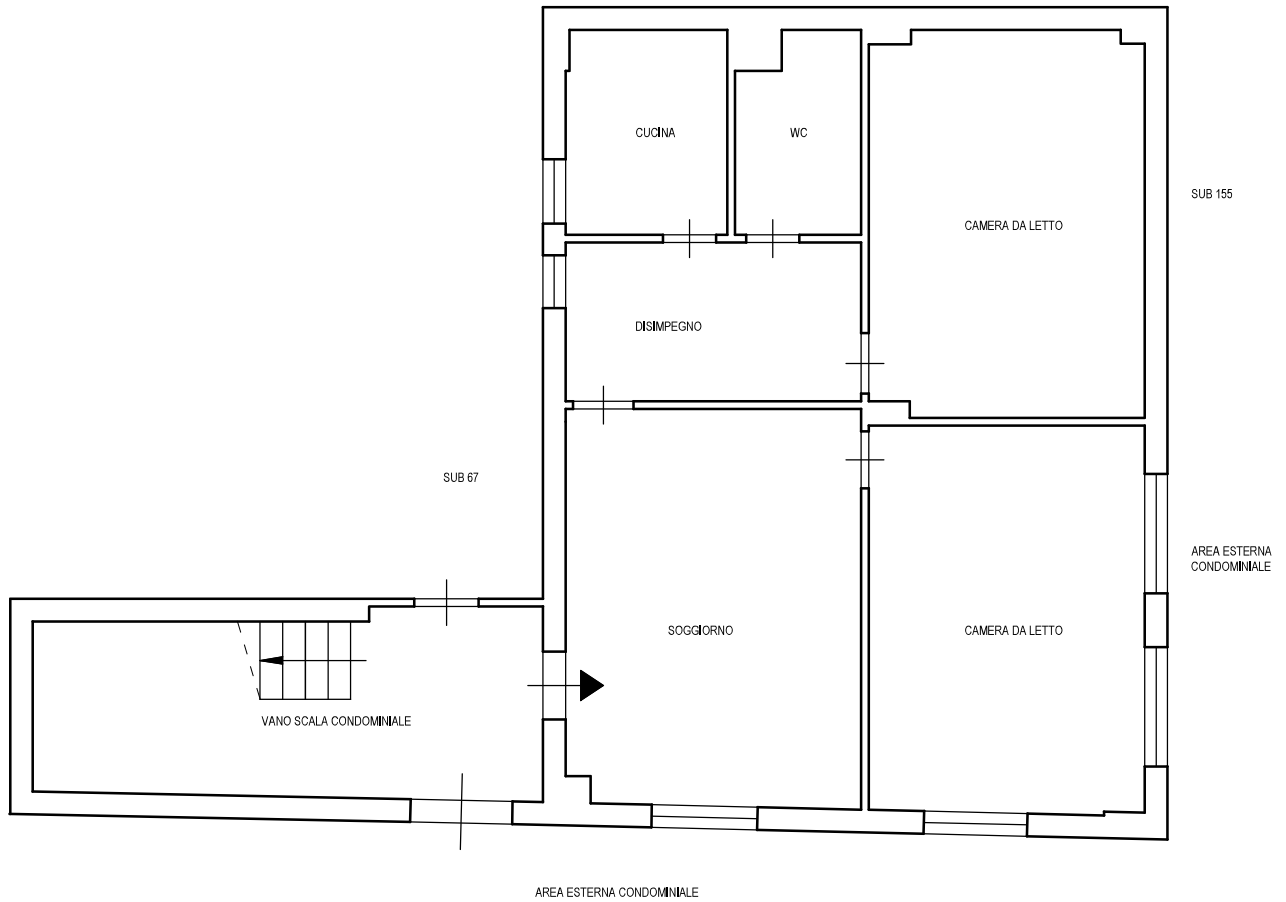

ALLIGATO N. 7



MODULARIO
F. rig. rend. 487



MINISTERO DELLE FINANZE
DIREZIONE GENERALE DEL CATASTO E DEI SS.TT.EE.
CATASTO EDILIZIO URBANO (RDL 13-4-1939, n. 652)

MOD. **8N** (CEU)

LIRE
250

Planimetria di u.i.u. in Comune di Palermo via B. Bivona civ. 5

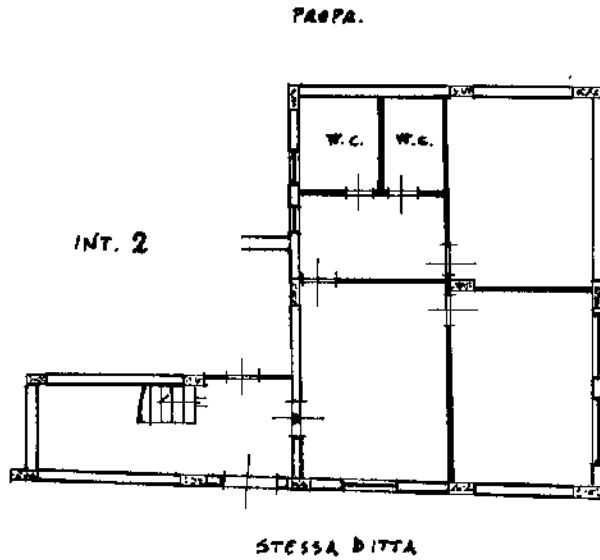

CORPO BASSO
SCALA D INT. 2
PIANO TERRA
H = 3,70



ORIENTAMENTO

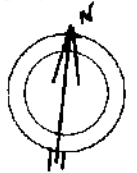

SCALA DI 1: 200

Dichiarazione di N.C.
Denuncia di variazione

Compilata dal Geo

RISERVATO ALL'UFFICIO

Ultima planimetria in atti

Data presentazione: 24/11/1990 - Data: 08/02/2023 - n. T62511 - Richiedente:

Totale schede: 1 - Formato di acquisizione: A4 (210x297) - Formato di stampa: A4 (210x297) - n. 814 - sub. 66 data 15/10/1990 Firma ferrento



Catasto dei Fabbricati - Situazione al 08/02/2023 - Comune di PALERMO (G273) - < Foglio 63 - Particella 814 - Subalterno 66 >
Foglio 63 - Particella 814 - Subalterno 66 >
mamm 01
CATASTO EDILIZIO URBANO
Firmato DA: MAURO MARRAS

Roma - Istituto Poligrafico e Zecus dello Stato - P.V.