

RILIEVO GRAFICO DELL'APPARTAMENTO SITO IN GIARDINELLO (PA), VIA VITTORIO EMANUELE, 62 - PIANO TERZO, INT. 5 - C.U. Fg. 2, part. 2123, subalterno 10, z.c. unica, cat. A/2, cl. 5, cons. 5.5 vani, sup. catastale totale 144 mq, totale escluso aree scoperte 136 mq, r.c. € 326,66 - L'UNITA' HA DIRITTO AI BENI COMUNI DI CUI AI SUB 1(BCNC)-2(BCNC)-12(BCC)-15(BCC) - SCALA GRAFICA 1 : 100 -

VIA GIUSEPPE MAZZINI

LOTTO 7

ALLEGATO

3.7

PROPRIETA' DONATO Giuseppa

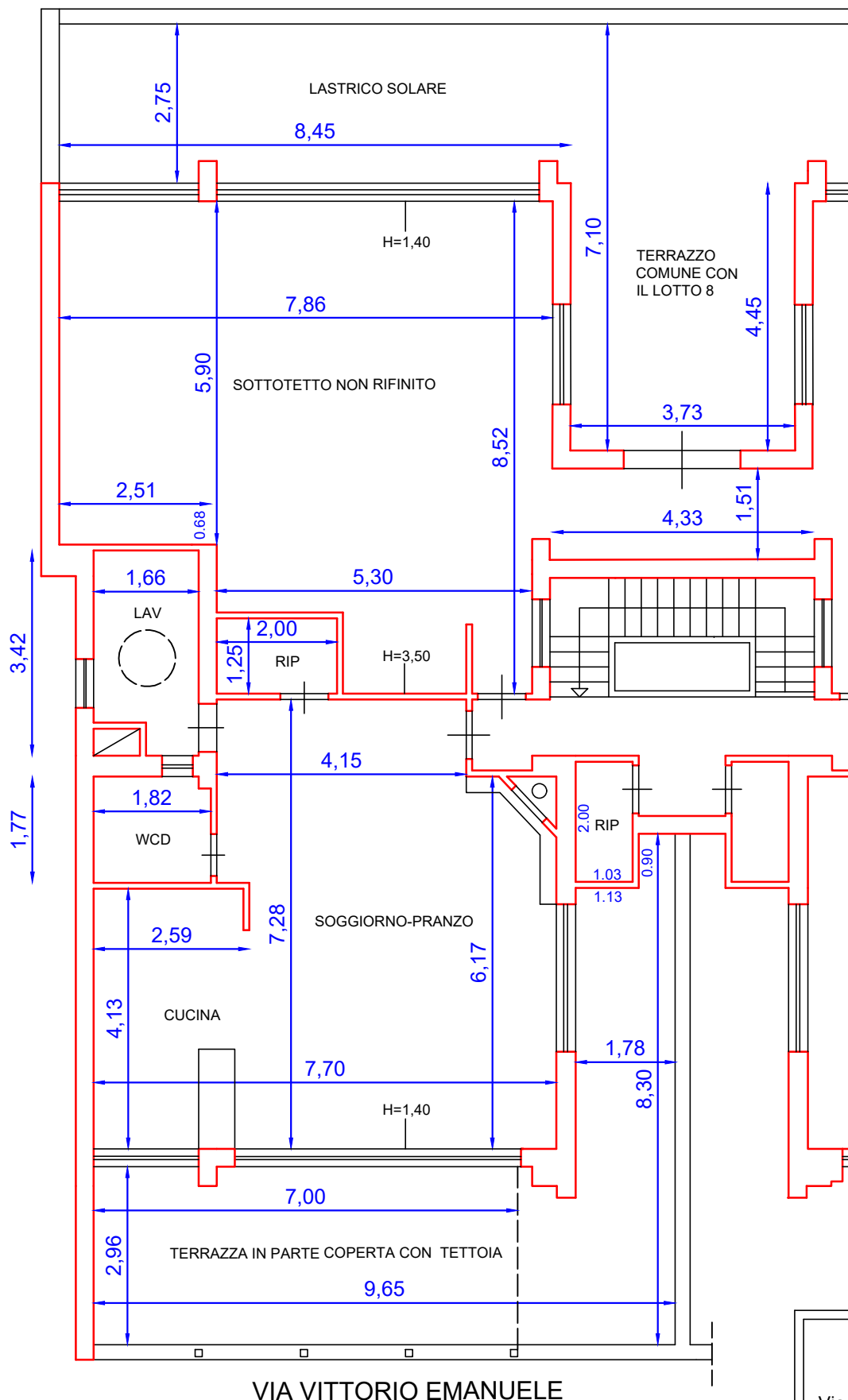

LOTTO 8

VIA VITTORIO EMANUELE

ESPERTO STIMATORE
 ARCH. GIUSEPPE VENUTELLI
 Via Sammartino n° 9 - 90141 PALERMO
 Tel/Fax 0916115139 - Cell 3474579672
 E-MAIL archgiusvenutelli@libero.it

GIUSEPPE Emesso Da: ARUBAPEC S.P.A. NG CA 3 Serial#: 204ff8924db56dfcd000436ea467c821c9 Firmato Da: VENUTELLI