

ALLEGATO N. 1

PLANIMETRIA STATO REALE DEI LUOGHI

ESECUZIONE IMMOBILIARE R.G.Es. 54/2022



U.I. PIANO S1 - QUARTO

FOGLIO 70 PARTICELLA 728 SUBALTERNO 9

PIANO QUARTO
h = 2.85 m

u.i.
fg. 70 p.lla 728 sub. 10

PIAZZALE
TENENTE GIUSEPPE ANELLI

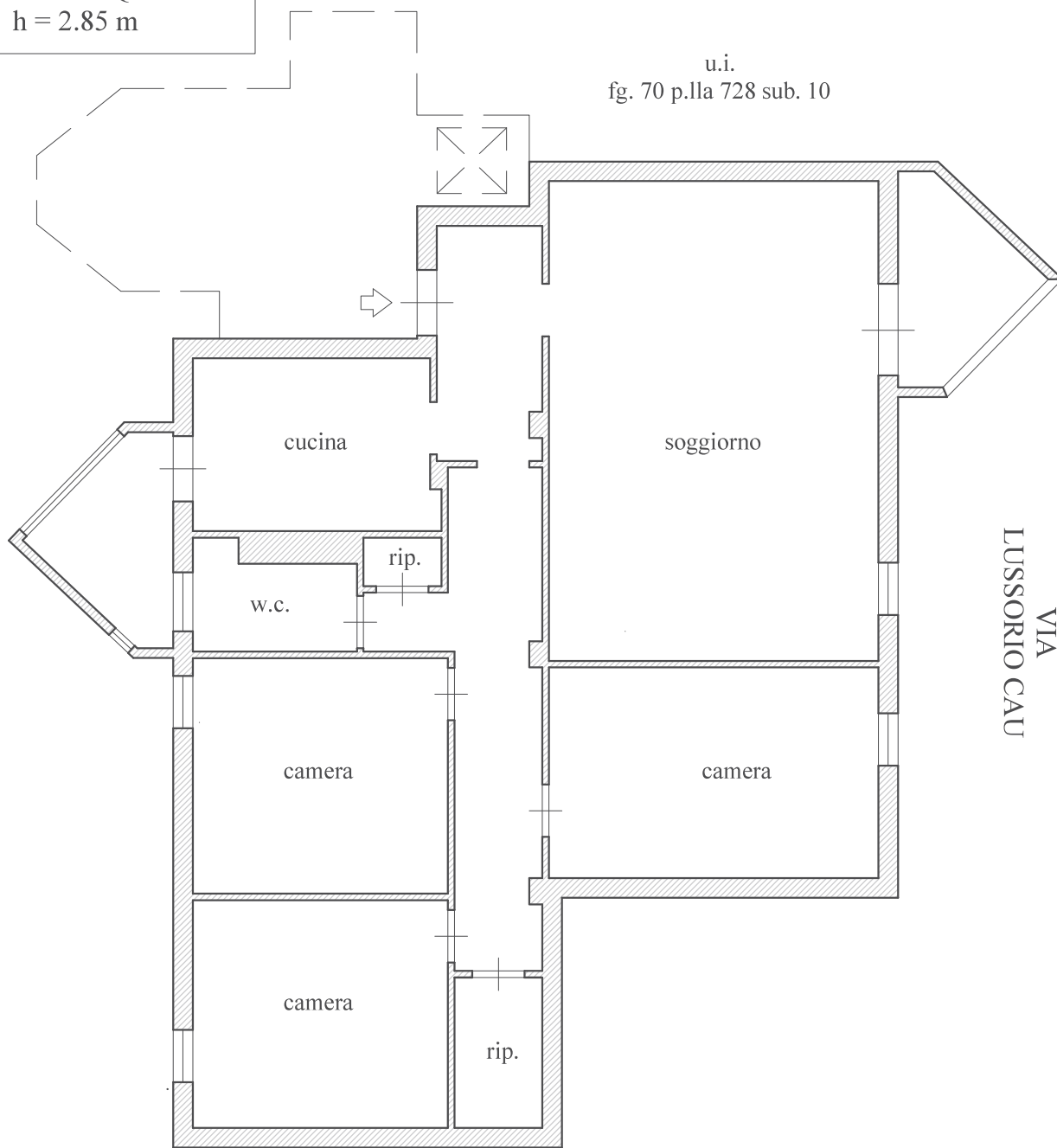

VIA
LUSSORIO CAU

u.i.
fg. 70 p.lla 728 sub. 23

PIANO SEMINTERRATO
h = 2.30 m



PLANIMETRIA
CATASTALE

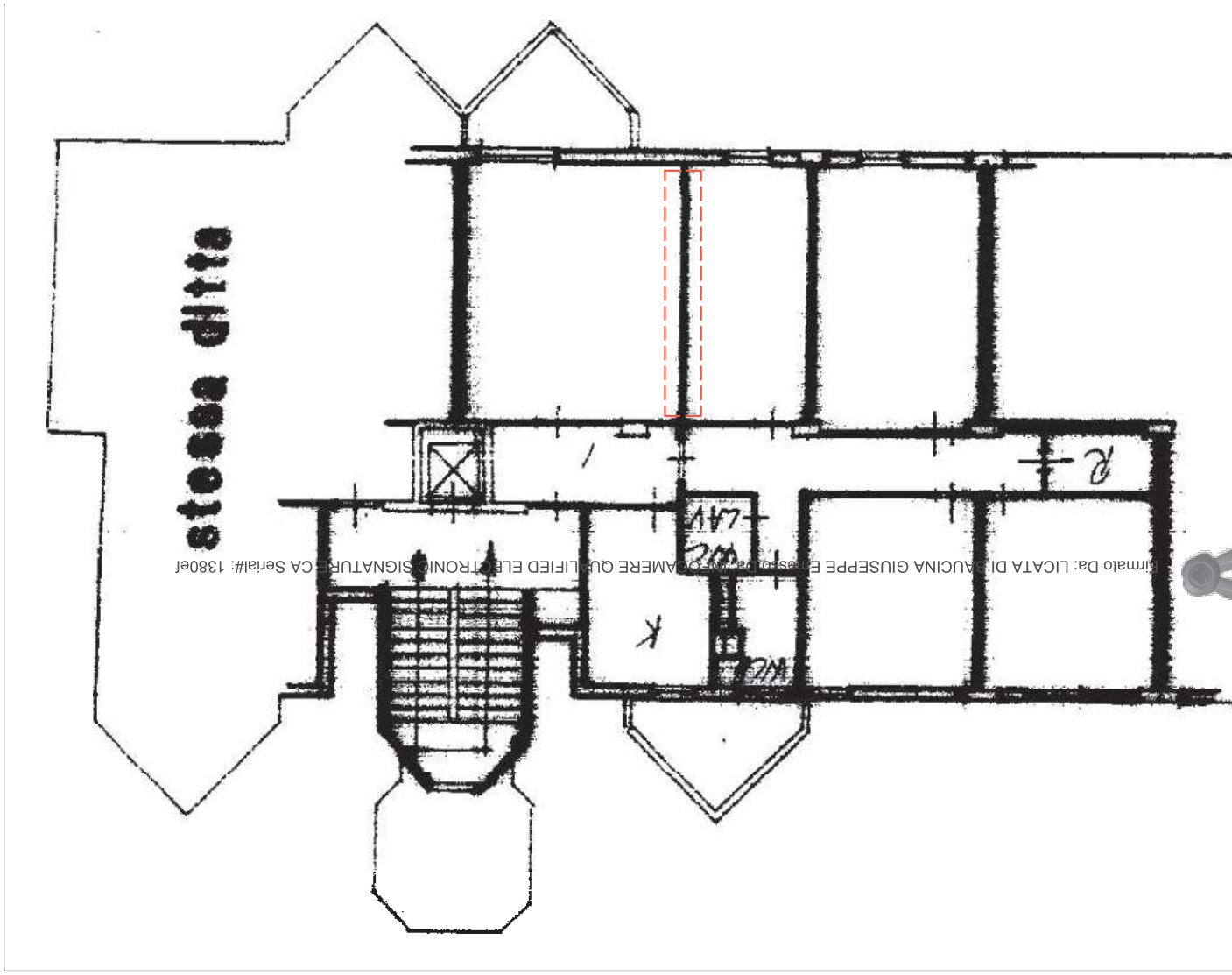

PLANIMETRIA
STATO REALE DEI LUOGHI

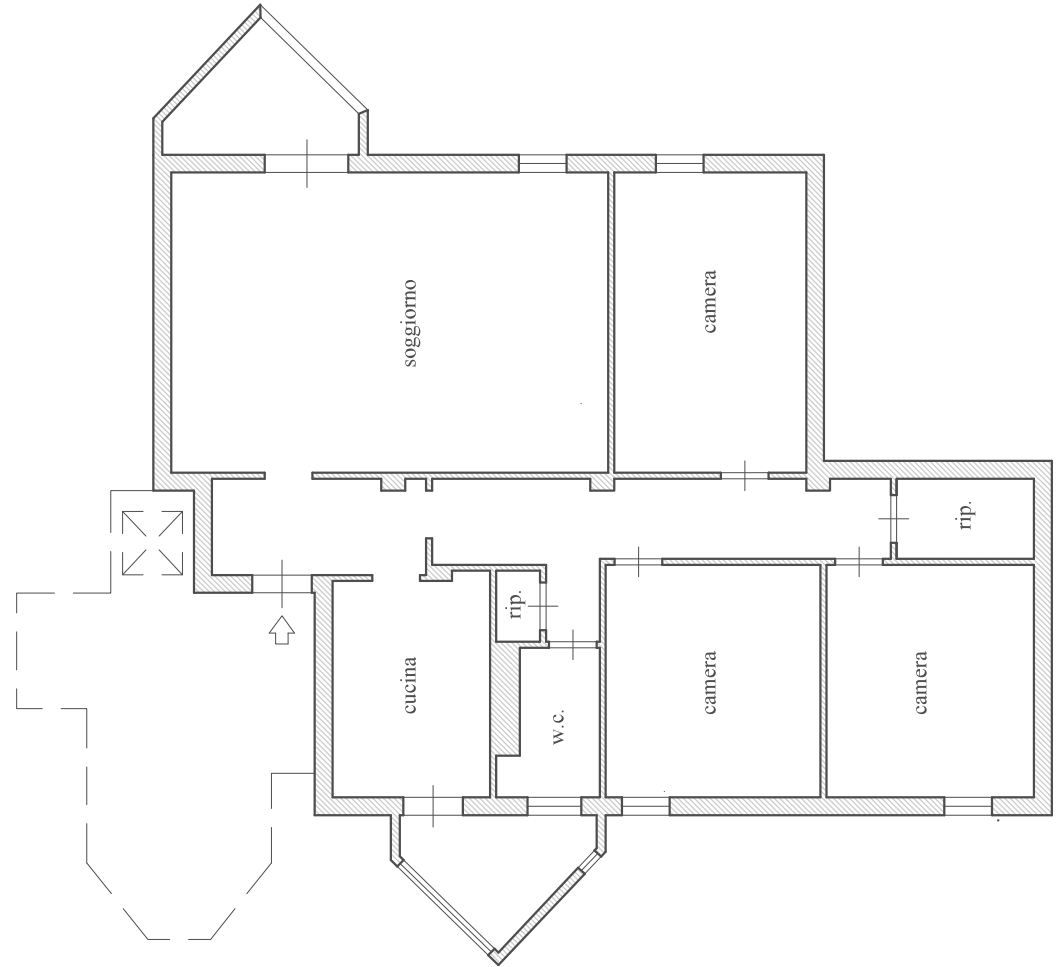

ALLEGATO N. 2

INQUADRAMENTO TERRITORIALE

ESECUZIONE IMMOBILIARE R.G.Es. 54/2022





Foto aerea Google Earth



Vista 3D Google Earth





Vista 3D Google Earth



Sovrapposizione foto aerea su mappa catastale

