

**ALLEGATO N. 007**

MODULARIO  
F. (Vol. N.T. - 481)



MINISTERO DELLE FINANZE  
DIREZIONE GENERALE DEL CATASTO E DEI SERVIZI TECNICI ERARIALI

Mod. B (Nuovo Catasto Edilizio Urbano)

Lire 20

# NUOVO CATASTO EDILIZIO URBANO

(D. DECRETO LEGGE 12 APRILE 1959, N. 43)

Planimetria dell'immobile situato nel Comune di PALERMO

Via AMMIRAGLIO GRAVINA 2.a

Ditta

Allegata alla dichiarazione presentata all'Ufficio Tecnico Erariale di PALERMO

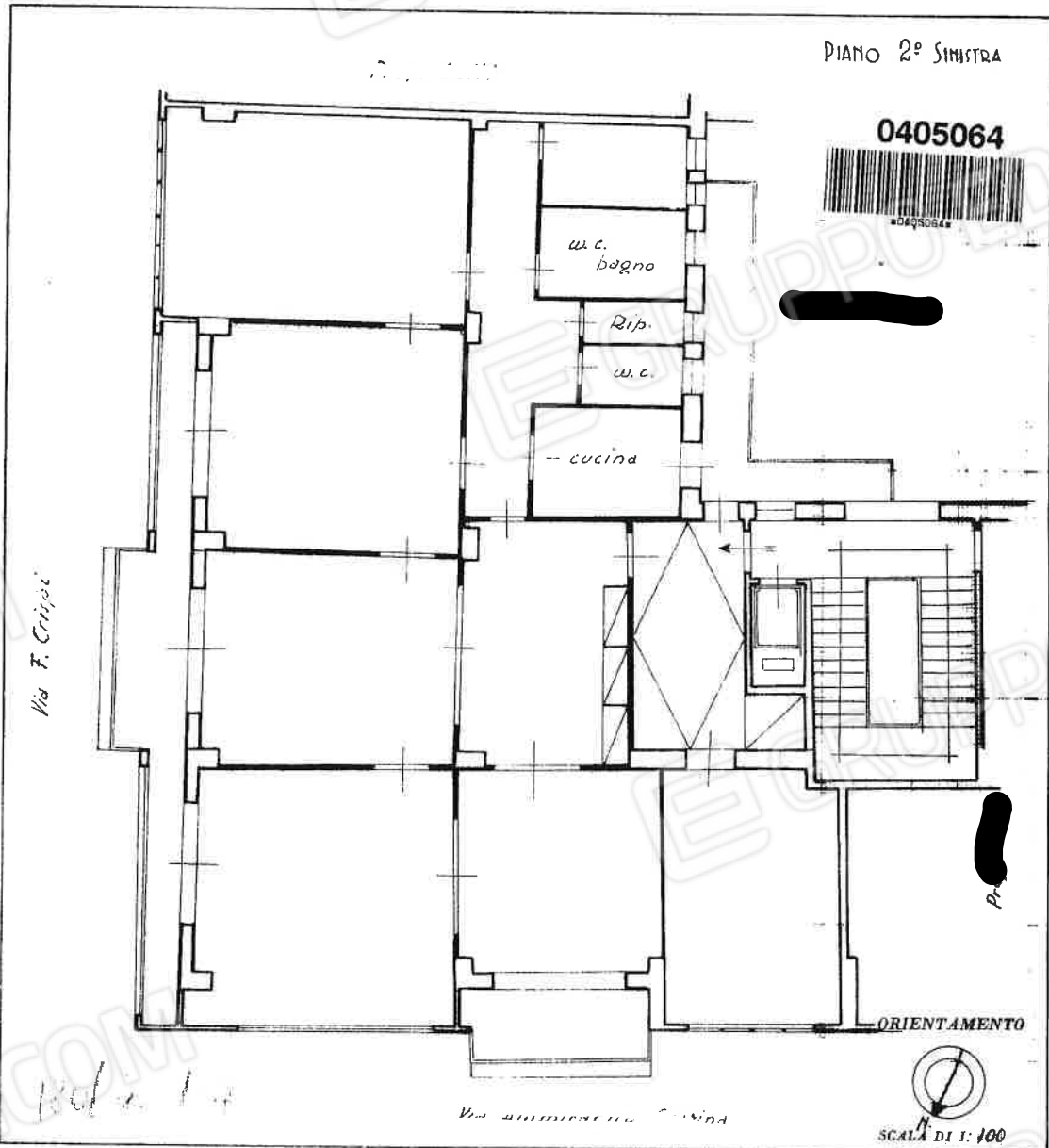

SPAZIO RISERVATO PER LE ANNOTAZIONI D'UFFICIO	
DATA	
PROT. N°	

Compilata dal \_\_\_\_\_  
(Titolo, nome e cognome del tecnico)

Iscritto all'Albo dei Geometri  
della Provincia di Palermo

input 01

Catasto dei Fabbricati - Situazione al 11/09/2022 - Comune di PALERMO(C273) - < Foglio 120 - Particella 423 - Subaltemo 37 >

VIA AMMIRAGLIO GRAVINA n. 2/A Piano 2  
Firmato Da: D'ADDELFIO GIUSEPPE Enesso Da: ARUBAPEC S.P.A. NG CA 3 Serial#: 5b126925908cb0cb8bf3c1391570e717

Ultima planimetria in atti

Data presentazione: 30/07/1958 - Data: 11/09/2022 - n. T6332 - Richiedente: DDDGPP54R01G273N

Totale schede: 1 - Formato di acquisizione: A3(297x420) - Formato stampa richiesto: A4(210x297)





Foto 1: la localizzazione, rispetto all'abitato di Palermo, della zona centrale della città, in cui si trova l'edificio in cui insiste l'appartamento, identificato catastalmente, nel foglio 120, dalla particella 422 sub. 37, ubicato al secondo piano dell'edificio individuato toponomasticamente dal civico 2/A della via Ammiraglio Gravina



Foto 2: lo stralcio del foglio di mappa 120 nel quale ricade l'edificio in cui insiste l'appartamento staggito, identificato dalla particella 422 sub. 37



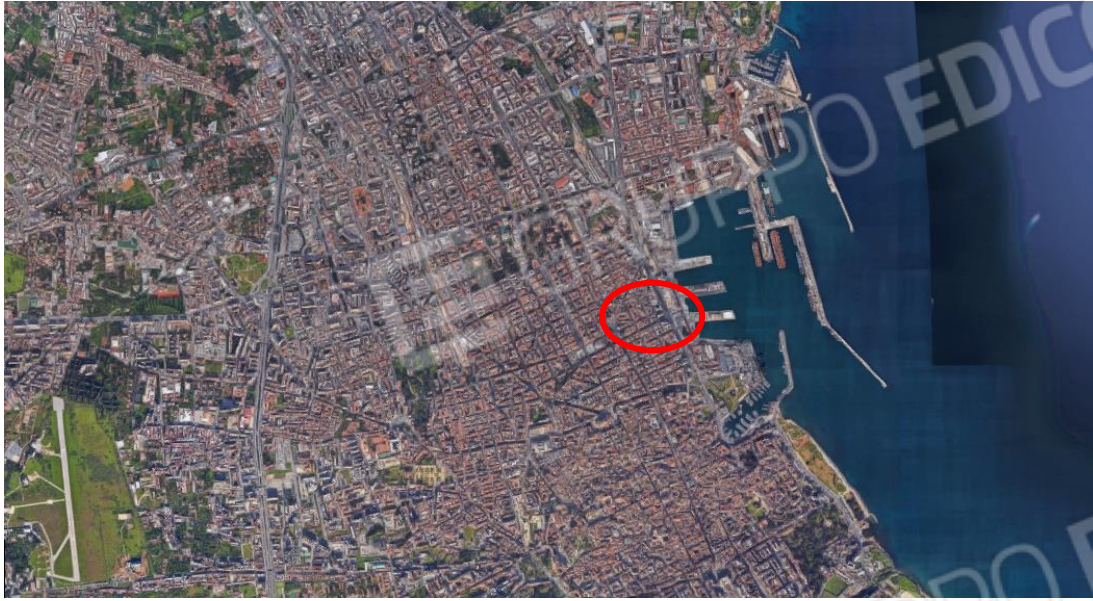

Foto 3: vista dall'alto dell'edificio individuato toponomasticamente dal civico 2/A della via Ammiraglio Gravina, in cui insiste l'appartamento staggito, identificato catastalmente, nel foglio 120 di Palermo, dalla particella 422 sub. 37; la foto mostra il contesto di inserimento



Foto 4: panoramica, dalla via F.sco Crispi, dell'edificio in cui al secondo piano insiste l'appartamento staggito,





Foto 5: il portone d'ingresso all'edificio individuato toponomasticamente dal civico 2/A della via Ammiraglio Gravina, nel quale, al secondo piano, insiste l'appartamento identificato, nel foglio 34, dalla particella 422 sub. 37



Foto 6: l'androne dell'edificio individuato toponomasticamente dal civico 1/C della via Principe di Belmonte, nel quale, al quarto piano, insiste l'appartamento pignorato



Foto 7: l'ingresso all'appartamento ubicato al quarto piano, dalla porta a sinistra, salendo le scale



Foto 8: l'ambiente ingresso dell'appartamento che si raggiunge dalla porta di caposcala





Foto 9: inquadratura l'ambiente ingresso, dal punto di vista opposto rispetto alla foto precedente; al centro della foto la portafinestra da cui si accede al balcone ad "L" che si affaccia sull'atrio interno (cfr. foto 27 e 28)

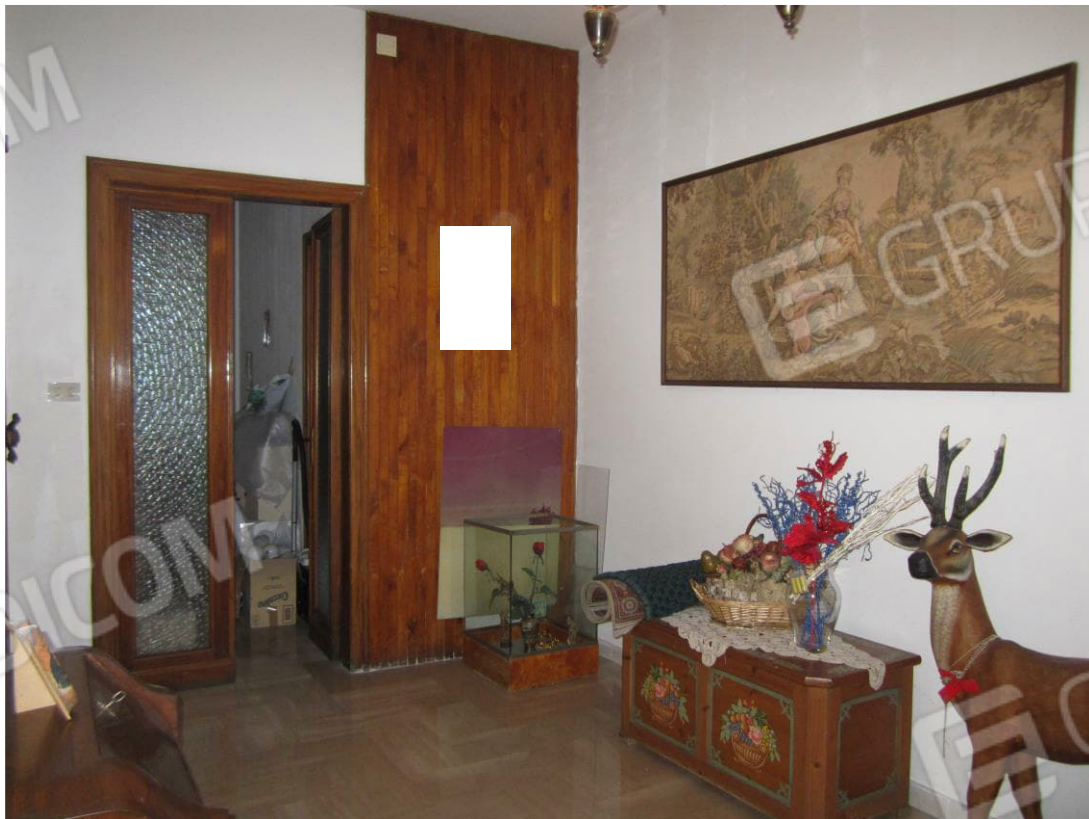

Foto 10: la camera a sinistra dell'ingresso, con affaccio verso la via A. Gravina e servito, attraverso una piccola portafinestra, da un balcone con lo stesso affaccio



Foto 11: il disimpegno, che si raggiunge dall'ingresso



Foto 12: la camera a sinistra del disimpegno, servita da un balcone con affaccio verso la via A. Gravina





Foto 13: il balcone con affaccio verso la via Ammiraglio Gravina; al centro la portafinestra a servizio della camera a sinistra dell'ingresso



Foto 14: inquadratura dal punto di vista opposto rispetto alla precedente foto, del balcone con affaccio sulla via Ammiraglio Gravina



Foto 15: : la camera di fronte al disimpegno, servita da un balcone con affaccio verso la via F. Crispi



Foto 16: altra inquadratura della camera di fronte al disimpegno; al centro della foto la porta finestra attraverso la quale si raggiunge il balcone con affaccio verso la via F. Crispi





Foto 17: la quarta camera, a sinistra dell'ambiente di cui alla precedente foto, servita da un doppio affaccio sia sulla via A. Gravina sia sulla via F. Crispi



Foto 18: l'ambiente giorno, a destra della camera di cui alla foto 16, ottenuto collegando due distinti ambienti, come rappresentati nel grafico di progetto e nella planimetria catastale



Foto 19: altra inquadratura dell'ambiente giorno, a destra della camera di cui alla foto 16, ottenuto collegando due distinti ambienti, come rappresentati nel grafico di progetto e nella planimetria catastale



Foto 20: il balcone che si affaccia sulla via Francesco Crispi, che si sviluppa per quasi l'intero prospetto est dell'appartamento





Foto 21: inquadratura, dal punto di vista opposto rispetto alla foto precedente, del balcone che si affaccia sulla via Francesco Crispi, che si sviluppa per quasi l'intero prospetto est dell'appartamento



Foto 22: il corridoio che si diparte dal disimpegno che distribuisce a sinistra l'ambiente giorno di cui alle precedenti foto 18 e 19 e, a destra, la cucina e due servizi w.c.



Foto 23: il primo servizio w.c., subito a destra imboccando il corridoio dal disimpegno



Foto 24: la cucina, servita da un balcone ad "L" che si affaccia sull'atrio interno





Foto 25: inquadratura di un'altra porzione della cucina



Foto 26: il secondo servizio w.c.



Foto 27: il balcone su cui si affacciano i due w.c., cui si accede dalla cucina e dall'ingresso



Foto 28: inquadratura, dal punto di vista opposto rispetto alla foto precedente, del balcone su cui si affacciano i due w.c., cui si accede dalla cucina e dall'ingresso