

**Agenzia del Territorio
CATASTO FABBRICATI
Ufficio Provinciale di
Palermo**

Dichiarazione protocollo n. PA0213257 del 05/06/2012

Planimetria di u.i.u. in Comune di Palermo

Piazza Natale Tommaso

civ. 123

Identificativi Catastali:

Sezione:

Foglio: 7

Particella: 899

Subalterno: 7

Compilata da:

Colossale Teodoro

Iscritto all'albo:

Geometri

Prov. Palermo

N. 1846

Scheda n. 1

Scala 1:200

PIANO SECONDO

H.=3.00

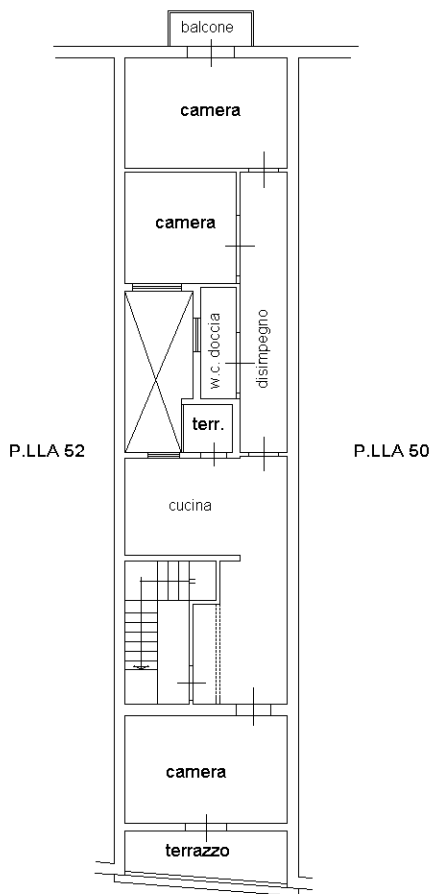

piazza tommaso natale civ. 123

NORD



Catasto dei Fabbricati - Situazione al 26/02/2015 - Comune di PALERMO (GZ73) - Foglio: 7 - Particella: 899 - Subalterno: 7 >

PIAZZA TOMMASO NATALE n. 123 piano: 2;

Ultima planimetria in atti

1:200 01

