

MODULARIO  
F. g. rend. 496



MINISTERO DELLE FINANZE

MOD. A (Nuovo Catasto Edilizio Urbano)

DIREZIONE GENERALE DEL CATASTO E DEI SERVIZI TECNICI ERARIALI

Lire  
300

# NUOVO CATASTO EDILIZIO URBANO

(R. DECRETO-LEGGE 13 APRILE 1939, N. 652)

Planimetria dell'immobile situato nel Comune di **PARTINICO**

Via **GENOVA** n. **13**

Ditta

Allegata alla dichiarazione presentata all'Ufficio Tecnico Erariale di **MENITO**.

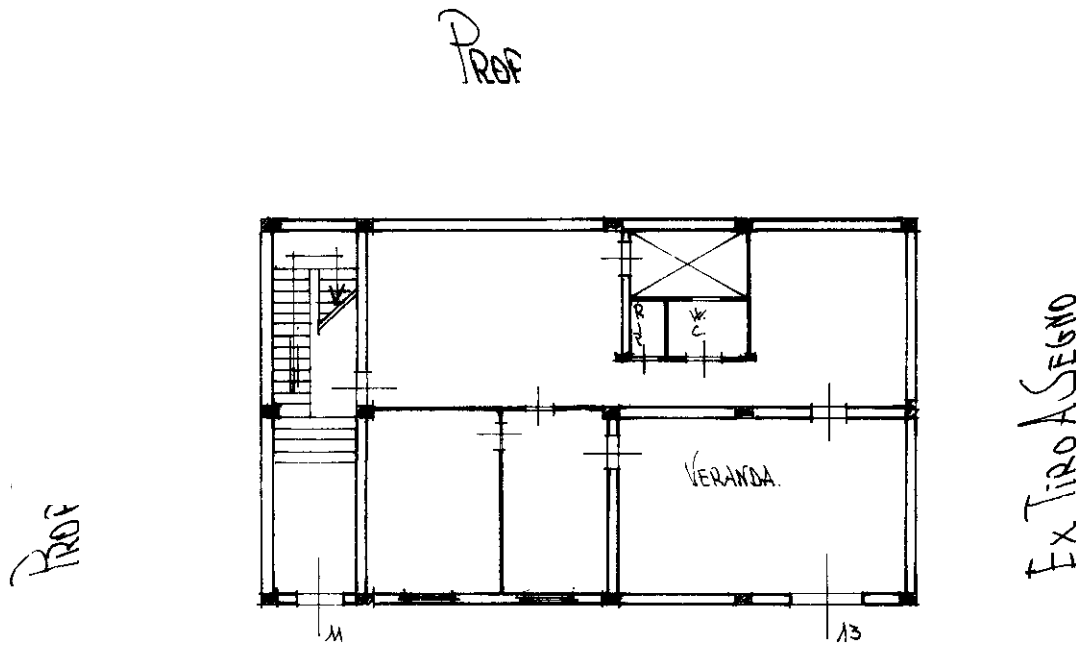

Via GENOVA.  
PIANO TERRA H=300 Mt.

1275270

ORIENTAMENTO

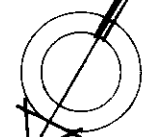

SCALA DI 1:200

### SPAZIO RISERVATO PER LE ANNOTAZIONI D'UFFICIO

DATA

PROT. N°

39  
860  
2

Iscritto all'Albo di **GEOMETRI**

della Provincia di **PALERMO**

DATA

11/01/1988

Firma