

**Agenzia del Territorio**  
**CATASTO FABBRICATI**  
**Ufficio Provinciale di**  
**Messina**

Dichiarazione protocollo n. ME0342433 del 24/10/2011

Planimetria di u.i.u. in Comune di Capri Leone

Via Beato Felice

civ.

Identificativi Catastali:

Sezione:

Foglio: 2

Particella: 522

Subalterno: 12

Compilata da:  
Sirna Adriano

Iscritto all'albo:  
Geometri

Prov. Messina

N. 3229

Scheda n. 1

Scala 1:200

## PIANO TERRA

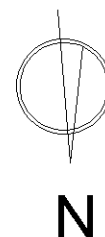
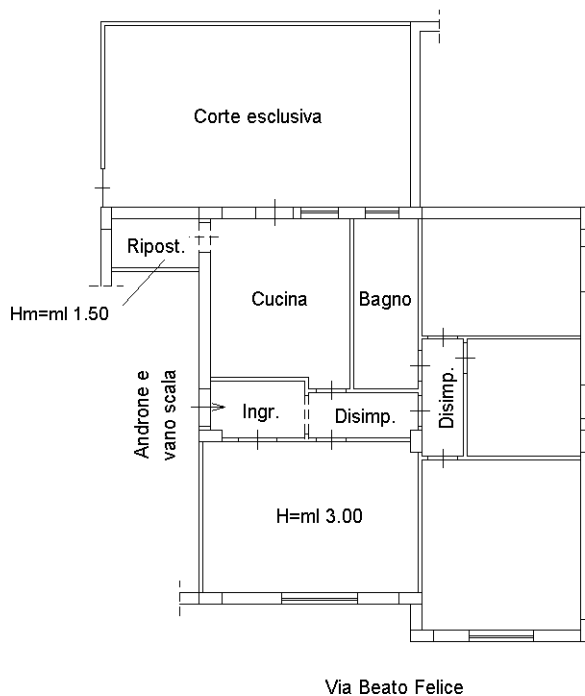

Ultima planimetria in atti

Catasto dei Fabbricati - Situazione al 11/10/2021 - Comune di CAPRI LEONE (B695) - < Foglio: 2 - Particella: 522 - Subalterno: 12 >  
VIA BEATO FELICE piano: T;