

MODULARIO
F. rig. rend. - 496



* Scala originale non disponibile. *

MOD. A (Nuovo Catasto Edilizio Urbano)

MINISTERO DELLE FINANZE
DIREZIONE GENERALE DEL CATASTO E DEI SERVIZI TECNICI ERARIALI

Lire
300

NUOVO CATASTO EDILIZIO URBANO

(R. DECRETO-LEGGE 13 APRILE 1939, N. 632)

Planimetria dell'immobile situato nel Comune di CAPRILEONE Via Beato Felice

Ditta [REDACTED]

Allegata alla dichiarazione presentata all'Ufficio Tecnico Erariale di MESSINA

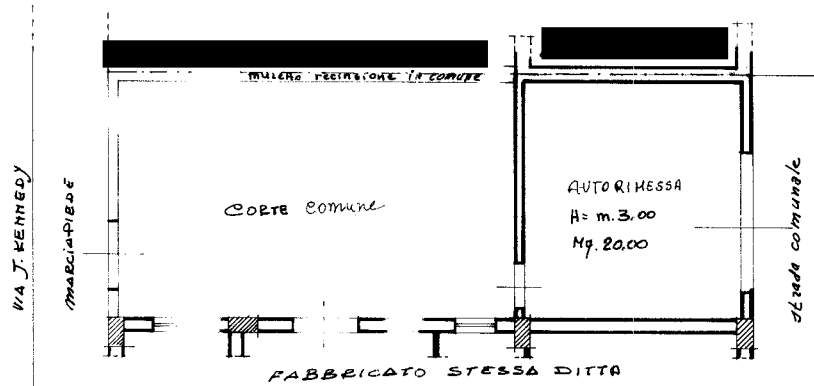

PIANO TERRA - foglio di mappa n° 2 particella n° 522 sub/2

ORIENTAMENTO



SCALA DI 1:100

SPAZIO RISERVATO PER LE ANNOTAZIONI D'UFFICIO

DATA

PROT. N°

IPZS - ORDINANZA CIV. ROMA

Catasto dei Fabbricati - Situazione al 11/10/2021 - Comune di CAPRILEONE (B695) - < Foglio: 2 - Particella: 522 - Subalterno: 2 >
VIA BEATO FELICE piano: T;

Ultima planimetria in atti