

**Agenzia delle Entrate**  
**CATASTO FABBRICATI**  
Ufficio Provinciale di  
Messina

Dichiarazione protocollo n. ME0128621 del 09/07/2018

Planimetria di u.i.u. in Comune di Tusa

Via Giacomo Matteotti

civ. 23

Identificativi Catastali:

Sezione:

Foglio: 20

Particella: 690

Subalterno: 3

Compilata da:

Maurotto Agostino

Iscritto all'albo:

Ingegneri

Prov. Messina

N. 1892

Scheda n. 1

Scala 1:200

### PIANO TERRA

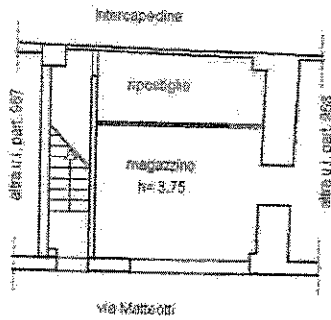

### PIANO PRIMO

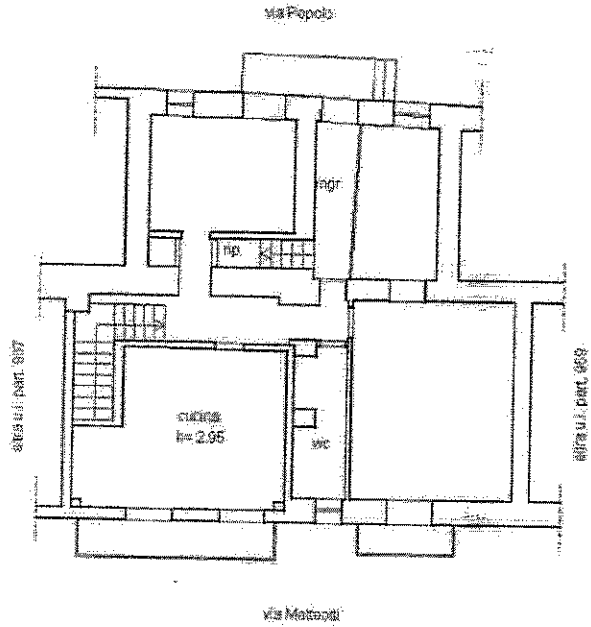

### PIANO SECONDO

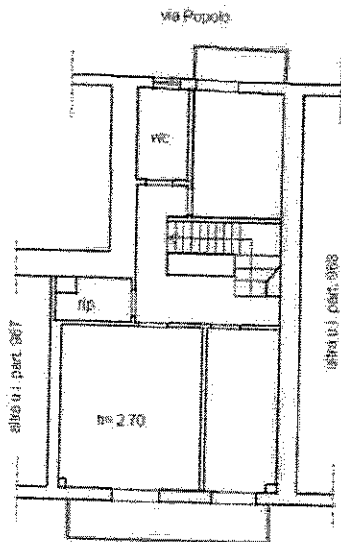

### PIANO TERZO

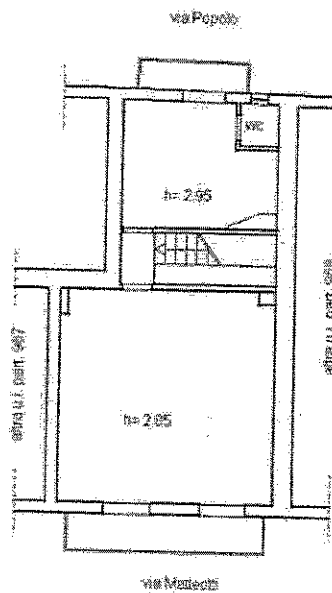

Ultima planimetria in atti

Data: 12/07/2018 - n. T130227 - Richiedente: MRTGTN67L1HF158I

Totale schede: 1 - Formato di acquisizione: A4(210x297) - Formato stampa richiesto: A4(210x297)

Catasto dei Fabbricati - Situazione al 12/07/2018 - Comune di TUSA (L478) - < Foglio: 20 - Particella: 690 - Subalterno: 3 >  
Firmato Da: MAUROTTO AGOSTINO DARIO Emesso Da: ARUBAPEC S.P.A. NG CA 3 Serial#: 6680654217045e786011972796603e



# PLANIMETRIA DELL'IMMOBILE

Scala 1:200

## PIANO TERRA

sup. lorda mq. 39.30



## PIANO PRIMO

sup. lorda mq. 128.80

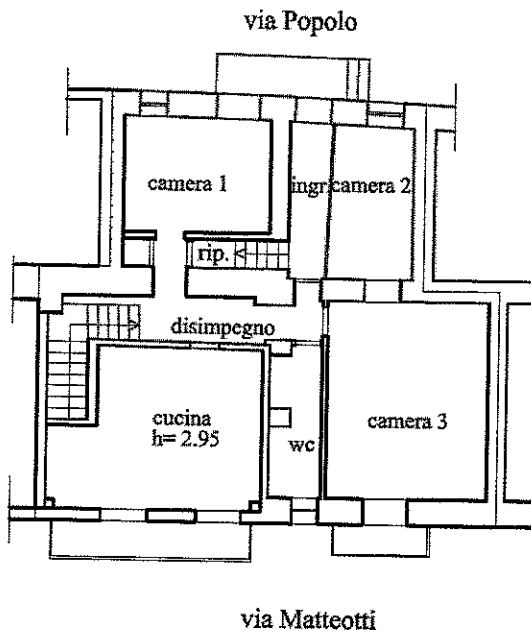

## PIANO SECONDO

sup. lorda mq. 66.90

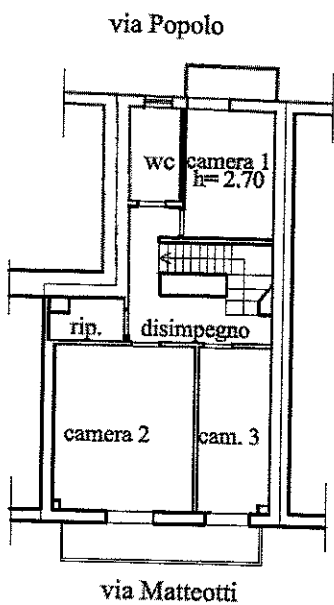

## PIANO TERZO

sup. lorda mq. 66.90

