

**Agenzia delle Entrate
CATASTO FABBRICATI
Ufficio Provinciale di
Messina**

ELABORATO PLANIMETRICO

Compilato da:
Gammeri Valentino
Iscritto all'albo:
Architetti
Prov. Messina N. 136

Comune di Brolo
Sezione: Foglio: 6 Particella: 2601

Protocollo n. ME0163146 del 08/04/2014
Tipo Mappale n. del

Dimostrazione grafica dei subalterni

Scala 1 : 500

Pianta Piano S1

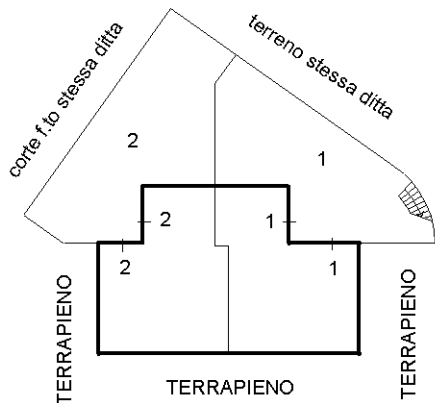

Pianta Piano Terra

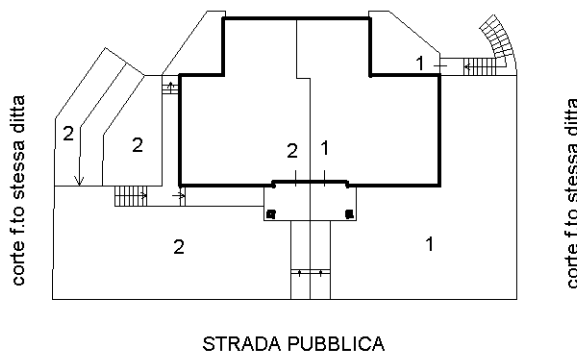

Pianta Piano Primo

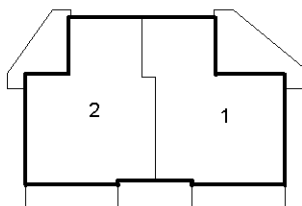

Pianta Piano Secondo

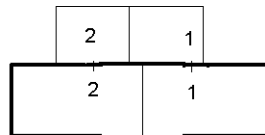

Ultima planimetria in atti