

**Agenzia del Territorio
CATASTO FABBRICATI**
Ufficio provinciale di
Messina

Dichiarazione protocollo n. ME0158810 del 18/07/2013
Planimetria di u.i.u. in Comune di Brolo
Via Leonardo Sciascia civ. SNC

Identificativi Catastali:
Sezione:
Foglio: 6
Particella: 2602
Subalterno:

Compilata da:
Gameri Valentino
Iscritto all'albo:
Architetti
Prov. Messina N. 136

Scheda 1 Scala 1: 200

Pianta Piano Seminterrato

H= 2,70

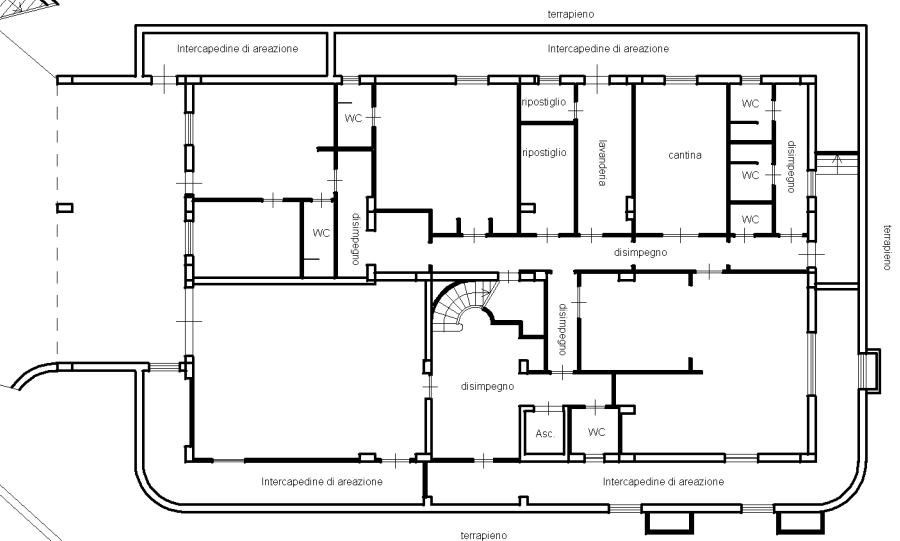

Pianta Piano Primo

H= 2,70

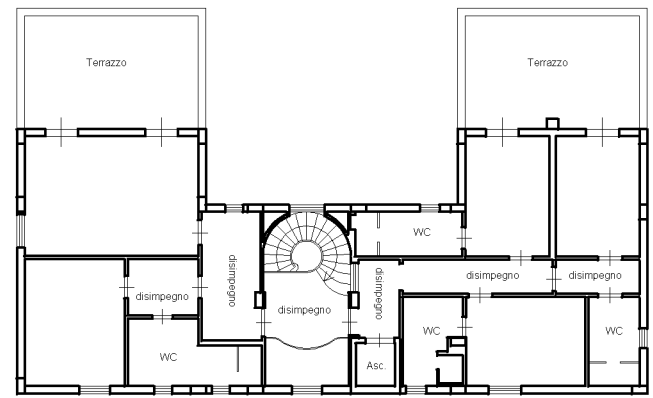

Pianta Piano Terra

H= 2,70

