

**Agenzia del Territorio
CATASTO FABBRICATI
Ufficio Provinciale di
Messina**

Dichiarazione protocollo n. ME0333000 del 09/10/2009

Planimetria di u.i.u. in Comune di Santo Stefano Di Camastra

Contrada Petitto

civ. SNC

Identificativi Catastali:

Sezione:
Foglio: 2
Particella: 2714
Subalterno: 4

Compilata da:
La Valva Mario
Iscritto all'albo:
Architetti

Prov. Messina

N. 791

Scheda n. 1 Scala 1:100

planimetria piano terra
h = mt 3,00

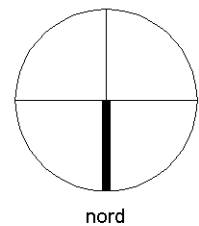
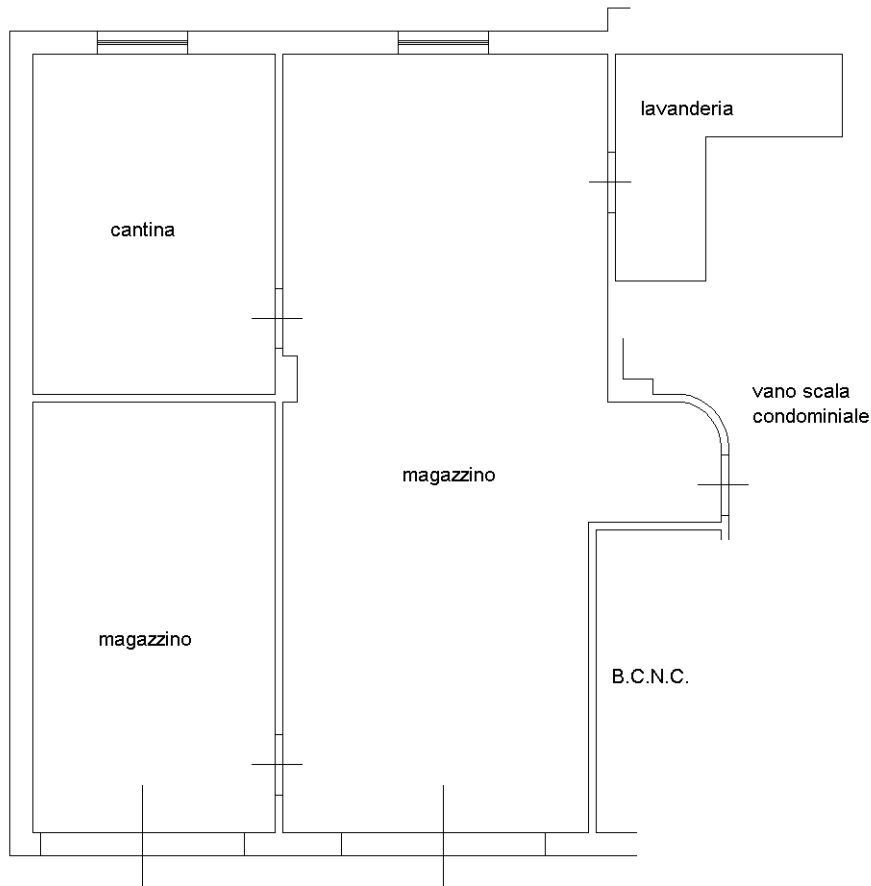

Ultima planimetria in atti