

063/006
IL RESPONSABILE DELL'UFFICIO DI
DISTRETTO D'IGIENE E SANITA' PUBBLICA
(Dott. Antonio Micalizzi)

COMUNE DI
S. STEFANO DI CAMASTRA
PROV. DI MESSINA

Comune di S. Stefano di Camastra
Prov. di Messina
Area Tecnico-Manutenitiva - Urbanistica e LL.PP.
Prat.n°063/006 - VARIANTE
Parere Favorevole dell'Istruttore Tecnico Responsabile del
Procedimento del 17.10.2006



Ai sensi e per gli effetti dell'art. 14 del nuovo regolamento edilizio,
approvato in uno con il P.R.G. dal Decreto Dirigenziale n°419 del
20.04.2004 - Assessorato Regionale Territorio ed Ambiente -
Dipartimento Regionale Urbanistica -la presente pratica non è stata
sottoposta all'esame della Commissione Edilizia Comunale che in ogni
caso aveva espresso il proprio parere favorevole, relativamente al
progetto prat. n°027/005, nella seduta del 20.10.2005 con verbale
n°08/3 in relazione al progetto originario.
S. Stefano di Camastra, li 28 Dicembre 2006
Capo dell'Arca Tecnica
(Arch. F. La Monica)

Comune di S. Stefano di Camastra
05 SET. 2006
Ricevuta N. 8705
Risposta N. 8705
Ctg. 10 Cl. Fasc.



**PROGETTO DI VARIANTE AL PROGETTO PER LA REALIZZAZIONE DI TRE
FABBRICATI A QUATTRO ELEVAZIONI FUORI TERRA, RICADENTI IN ZONA
CI, NELLA PART.LLA CATASTALE N° 1129 - C/DA PETIT.
- COMUNE DI S. STEFANO DI CAMASTRA -
Concessione Edilizia n° 027/005 del 14/02/2006**

DITTA: [REDACTED]

TAV. N°: 6	RAPP.: 1/100	IL PROGETTISTA Arch. Mario Roberto MAZZEO  
ELABORATO: PIANTE PIANO SECONDO		
S. Stefano di Camastra, li 04 SET. 2006		

06/07/2022

STUDIO TECNICO
Arch. Mario Roberto Mazzeo
Via Leonida, 15 S. Stefano di Camastra (ME)

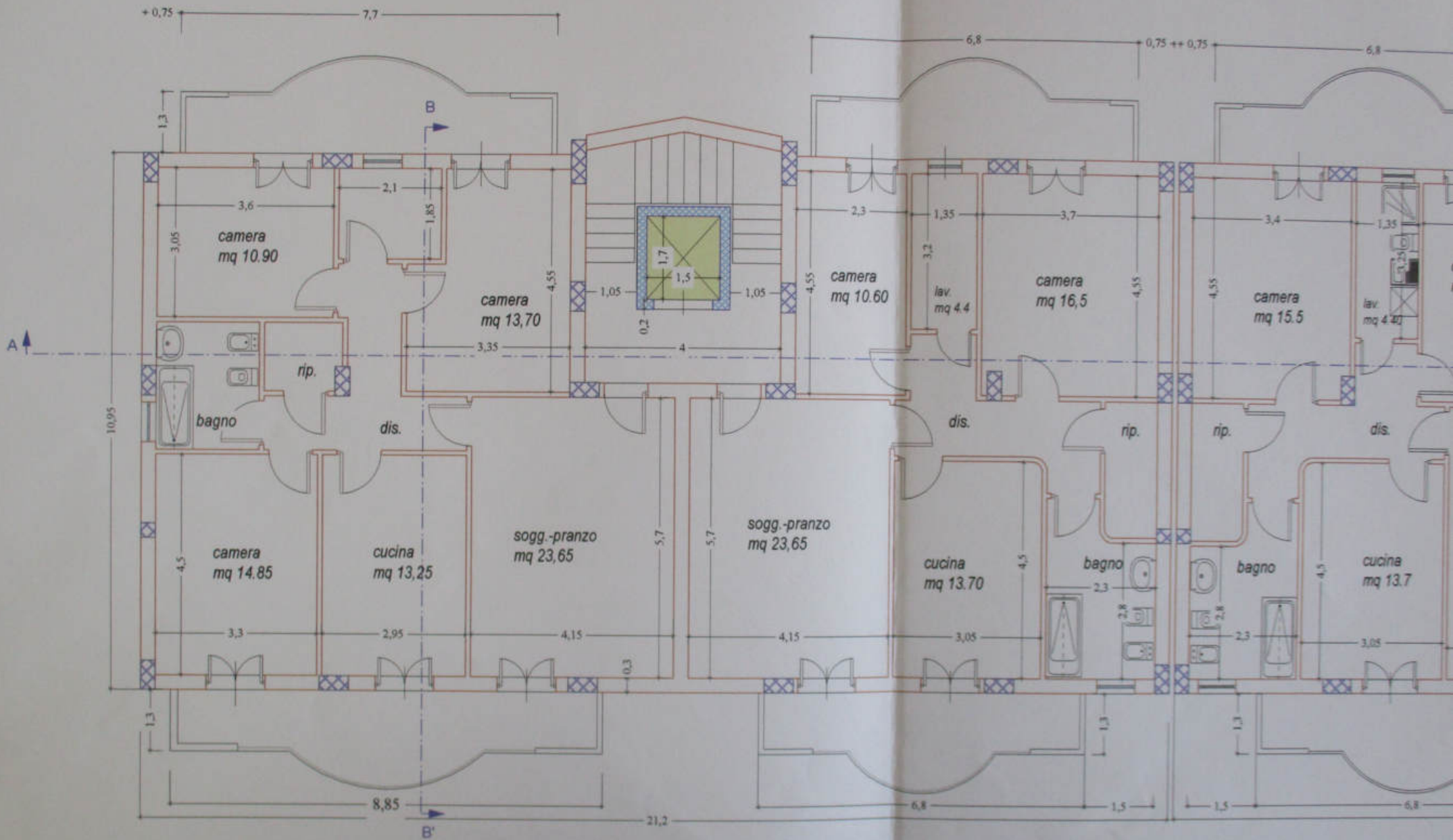

06/07/2022

PIANTA PIANO SECONDO

scala 1:100

Lato monte

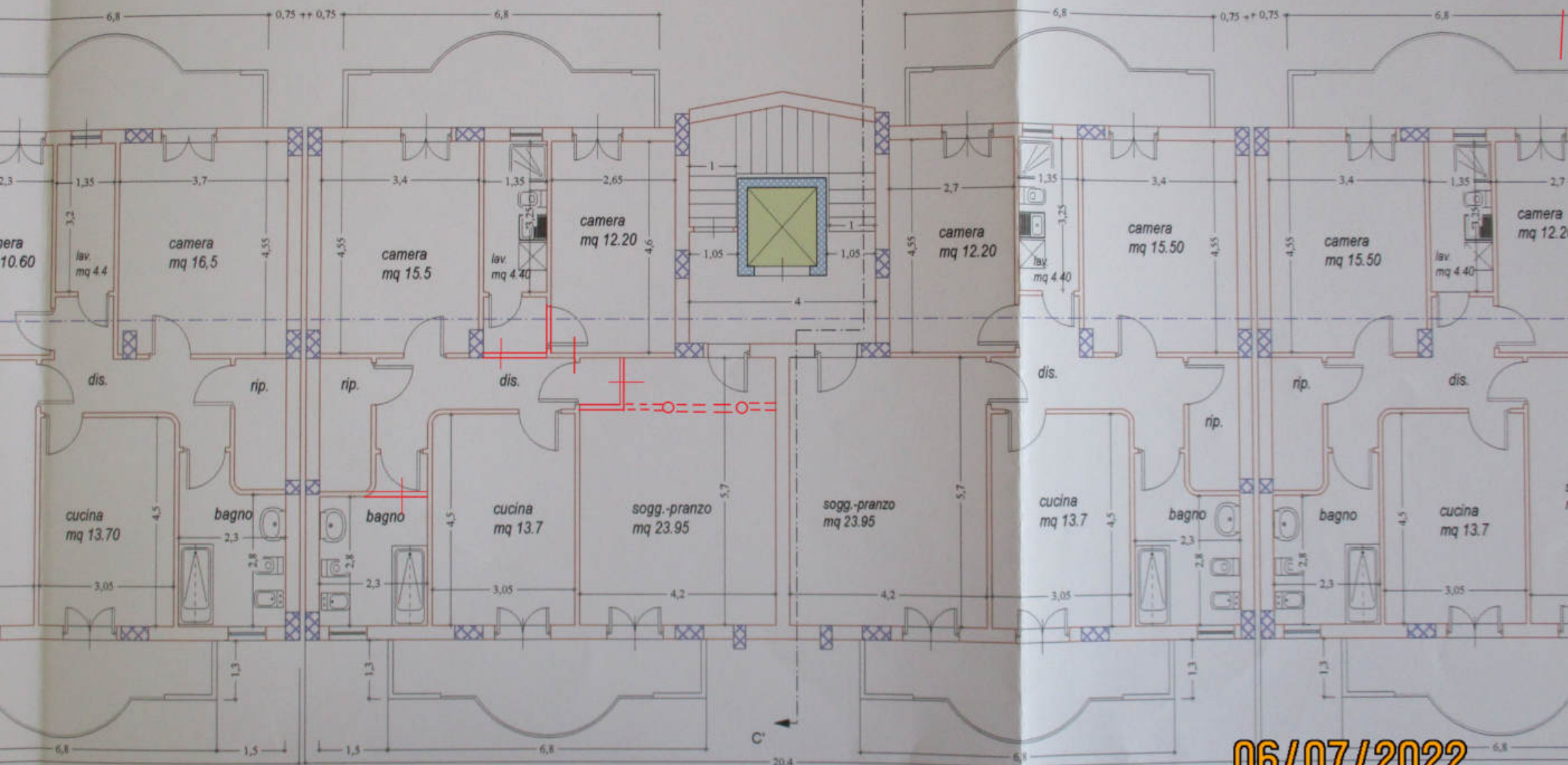

06/07/2022

Lato mare

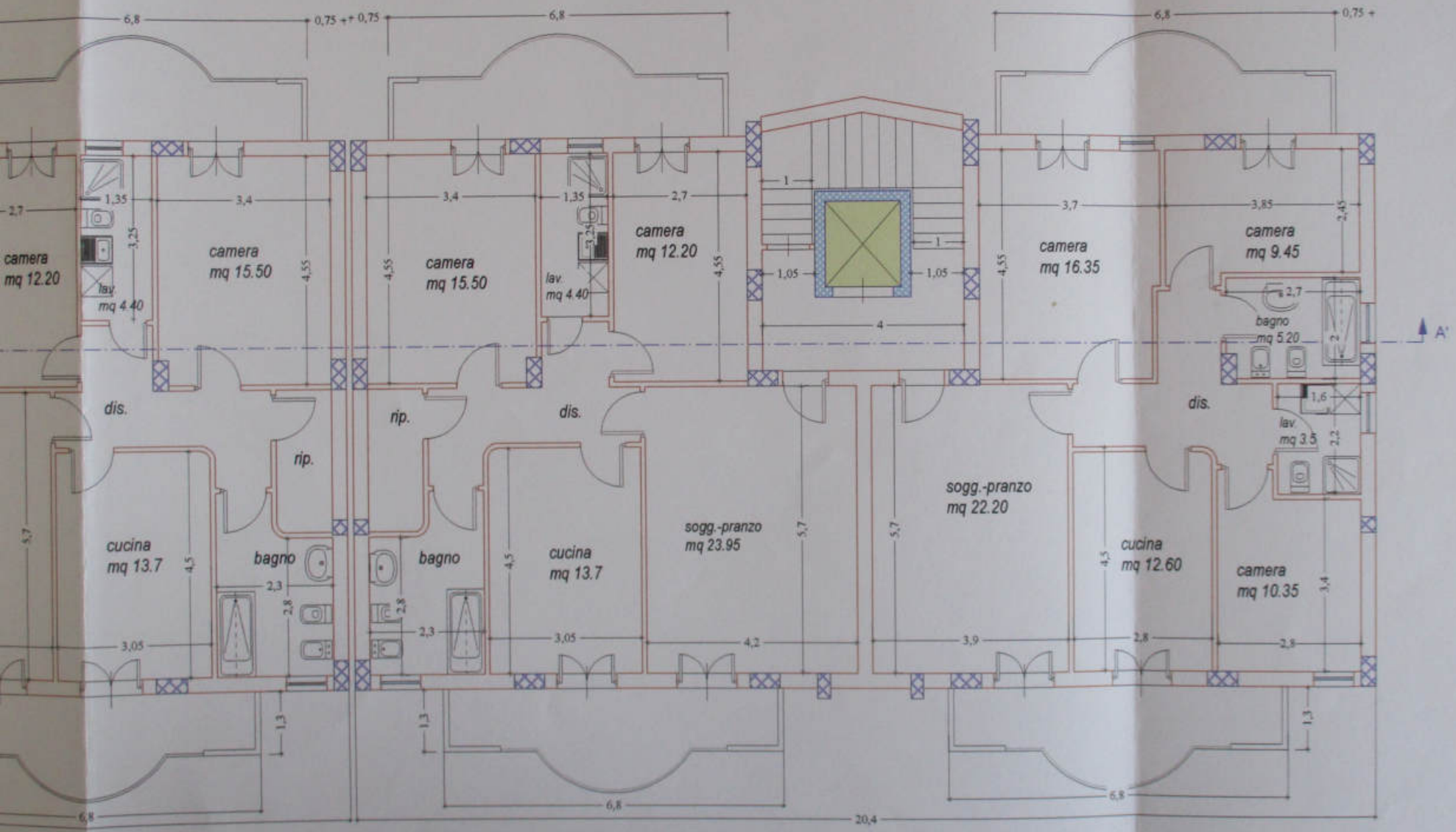

06/07/2022

Lato monte

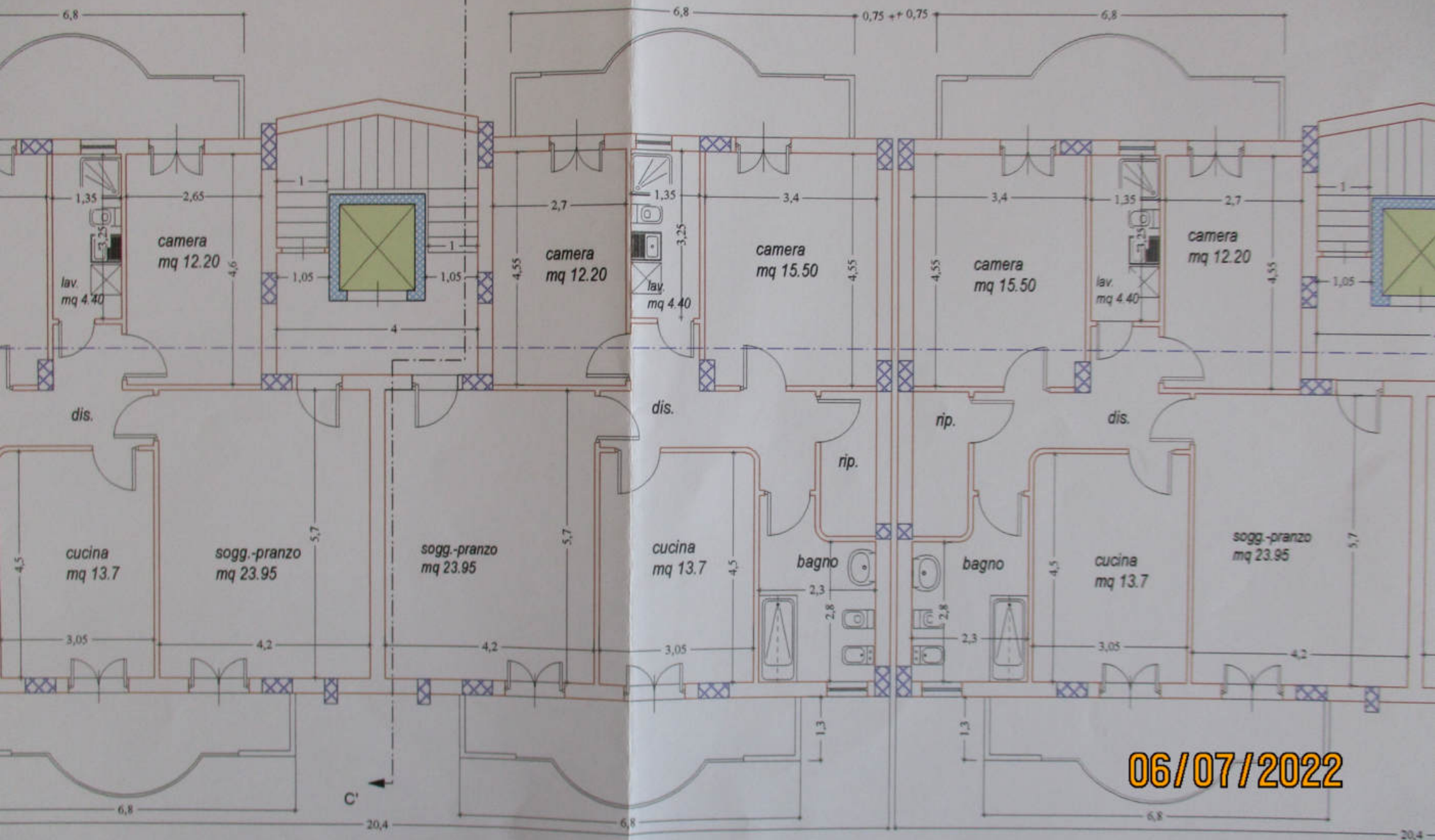

06/07/2022