

06/07/2022

COMUNE DI

S. STEFANO DI CAMASTRA

PROV. DI MESSINA

IL RESPONSABILE DELL'UFFICIO DI
DISTRETTO D'IGIENE E SANITA' PUBBLICA
(Dott. Antonio Micalizzi)

Comune di S. Stefano di Camastra
Prov. di Messina
Area Tecnico-Manutentiva - Urbanistica e LL.PP.

Prat.n°063/006 - VARIANTE

Parere Favorevole dell'Istruttore Tecnico Responsabile del
Procedimento del 17.10.2006

Ai sensi e per gli effetti dell'art. 14 del nuovo regolamento edilizio,
approvato in uno con il P.R.G. dal Decreto Dirigenziale n°419 del
20.04.2004 - Assessorato Regionale Territorio ed Ambiente -
Dipartimento Regionale Urbanistica - la presente pratica non è stata
sottoposta all'esame della Commissione Edilizia Comunale che in ogni
caso aveva espresso il proprio parere favorevole, relativamente al
progetto prat. n°027/005, nella seduta del 20.10.2005 con verbale
n°08/3 in relazione al progetto originario.

S. Stefano di Camastra, li 28 Dicembre 2006

Il Capo dell'Area Tecnica
(Arch. F. La Monica)

Comune di S. Stefano di Camastra
Ricevuta 5 SET. 2006 N. 87PS
Risposta li _____
Cig 10 Cl _____ Fasc. _____



**PROGETTO DI VARIANTE AL PROGETTO PER LA REALIZZAZIONE DI TRE
FABBRICATI A QUATTRO ELEVAZIONI FUORI TERRA, RICADENTI IN ZONA
CI, NELLA PART.LLA CATASTALE N° 1129 - C/DA PETIT.**

- COMUNE DI S. STEFANO DI CAMASTRA -

Concessione Edilizia n° 027/005 del 14/02/2006

DITTA: "



TAV. N°: 4

RAPP.: 1/100

IL PROGETTISTA

Arch. Mario Roberto MAZZEO



ELABORATO:
**PIANTE
PIANO TERRA**

S. Stefano di Camastra, li 04 SET. 2006

STUDIO TECNICO

Arch. Mario Roberto Mazzeo
Via Leonida, 15 S. Stefano di Camastra (ME)

via Crocissione

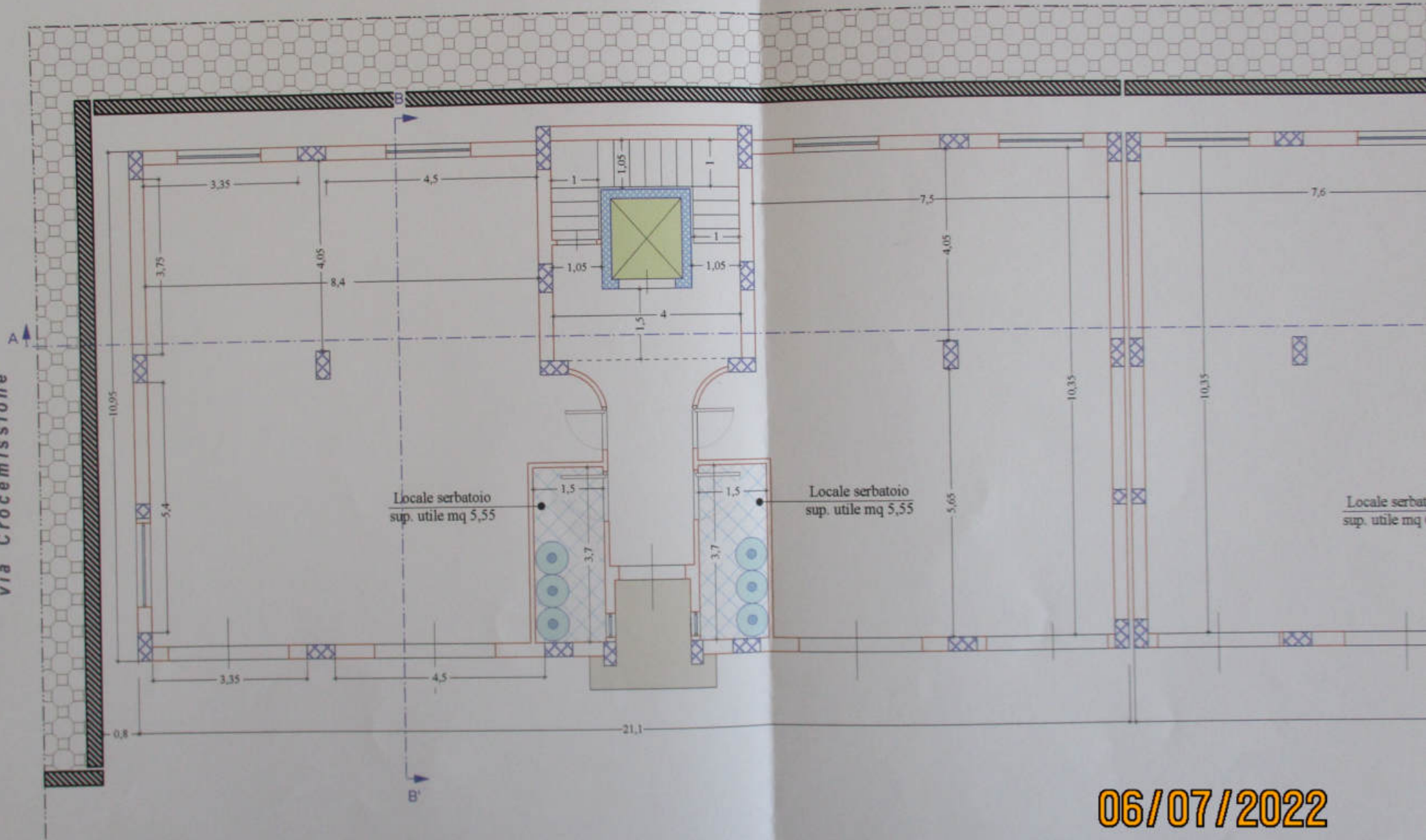

06/07/2022

PIANTA PIANO TERRA

scala 1:100

Lato monte

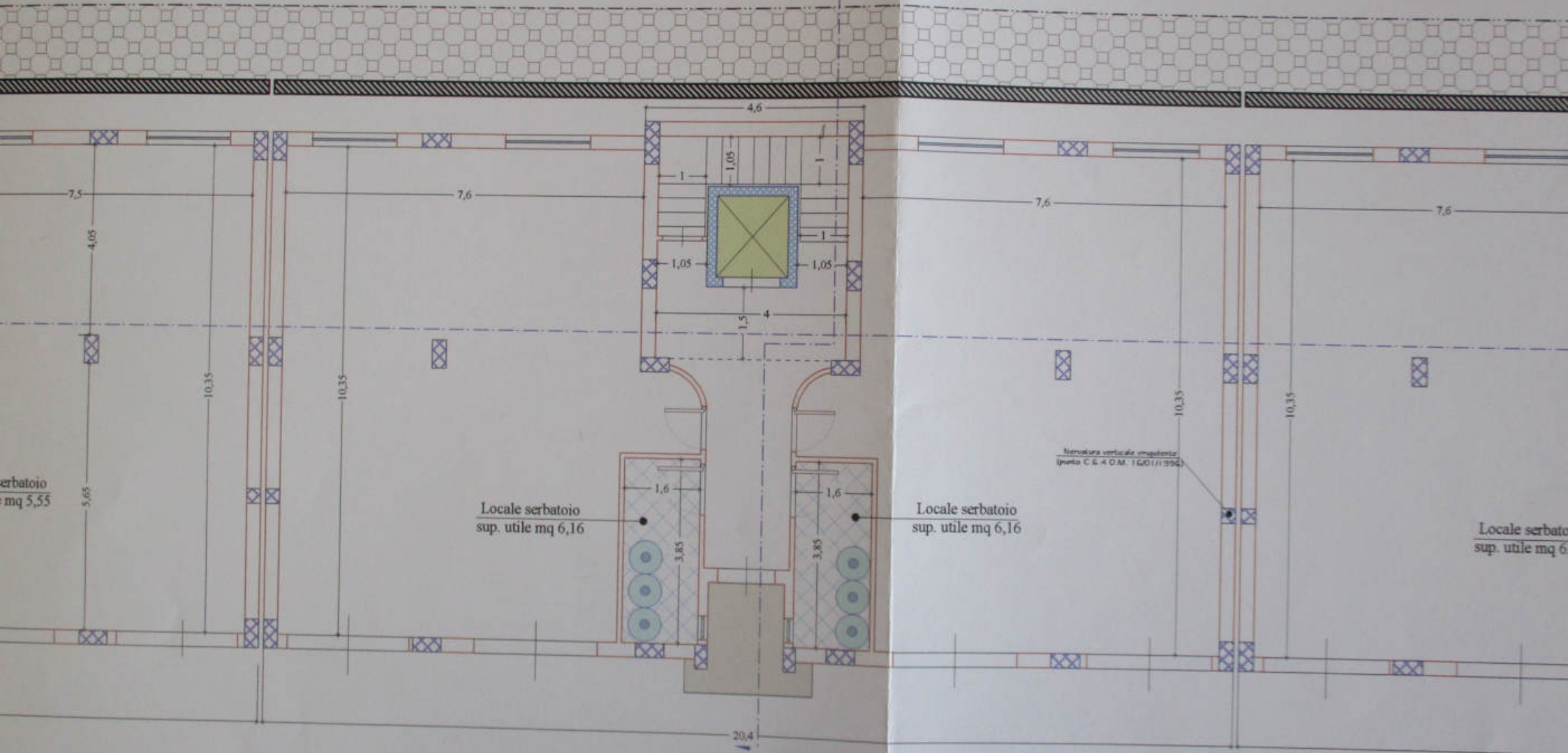

serbatoio
mq 5,55

Locale serbatoio
sup. utile mq 6,16

Locale serbatoio
sup. utile mq 6,16

Locale serbatoio
sup. utile mq 6,16

Struttura verticale inaspettata
(punto C & 4 O.M. 16/01/1994)

06/07/2022

Lato mare

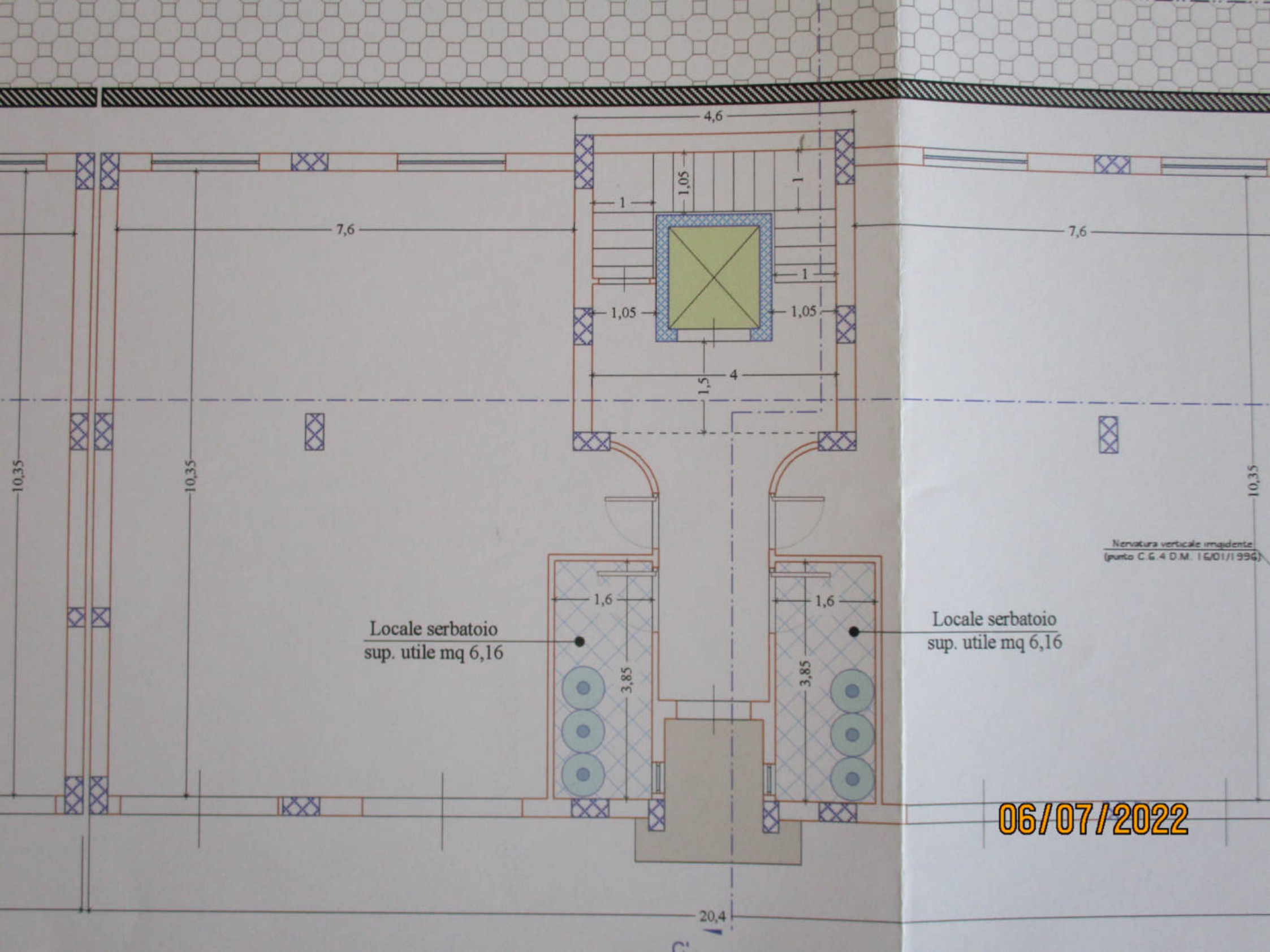

Nervatura verticale imponente
(punto C.G. 4 D.M. 16/01/1996)

Locale serbatoio
sup. utile mq 6,16

Locale serbatoio
sup. utile mq 6,16

06/07/2022

20,4