

**Agenzia del Territorio
CATASTO FABBRICATI
Ufficio Provinciale di
Messina**

Dichiarazione protocollo n. ME0157837 del 19/10/2006

Planimetria di u.i.u. in Comune di Santo Stefano Di Camastra

Contrada Torrazza

civ. SNC

Identificativi Catastali:

Sezione:
Foglio: 2
Particella: 2049
Subalterno: 5

Compilata da:
Mazzeo Mario Roberto

Iscritto all'albo:
Architetti

Prov. Messina

N. 443

Scheda n. 1

Scala 1:100

STESSA DITTA

STESSA DITTA

STESSA DITTA

STESSA DITTA

**PIANTA
PIANO SECONDO**

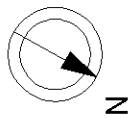
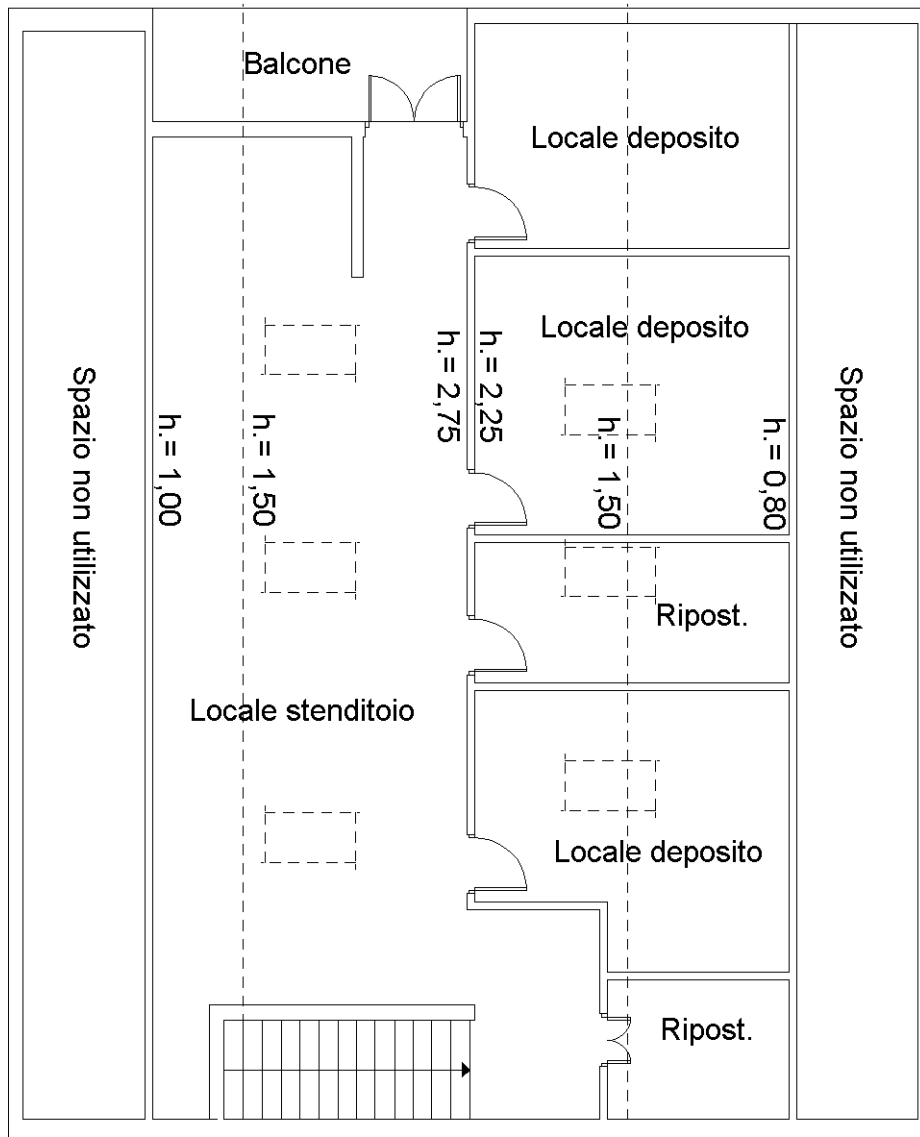

Catasto dei Fabbricati - Situazione al 16/01/2020 - Comune di S STEFANO DI CAMASTRA (1370) - < Foglio: 2 - Particella: 2049 - Subalterno: 5 >
Firmato da: **ANTONIO TORRANO** - **Architetto** - P.2; NG CA 3 Serial#: 2e500691ab13405b09920d24ca10f2ff

Ultima planimetria in atti

Data: 16/01/2020 - n. T21726 - Richiedente: MDCNGL57S27F158P

Totale schede: 1 - Formato di acquisizione: A4(210x297) - Formato stampa richiesto: A4(210x297)