

MODULARIO
F. n. g. rend. 497



MINISTERO DELLE FINANZE
DIREZIONE GENERALE DEL CATASTO E DEI SERVIZI TECNICI ERARIALI

Mod. B (Nuovo Catasto Edilizio Urbano)

Lire
200

NUOVO CATASTO EDILIZIO URBANO

(R. DECRETO-LEGGE 13 APRILE 1939, N. 652)

Planimetria dell'immobile situato nel Comune di S. STEFANO DI CAMASTRA Via cl. TORAZZA
Ditta [REDACTED] per 1/2
Allegata alla dichiarazione presentata all'Ufficio Tecnico Erariale di MESSINA

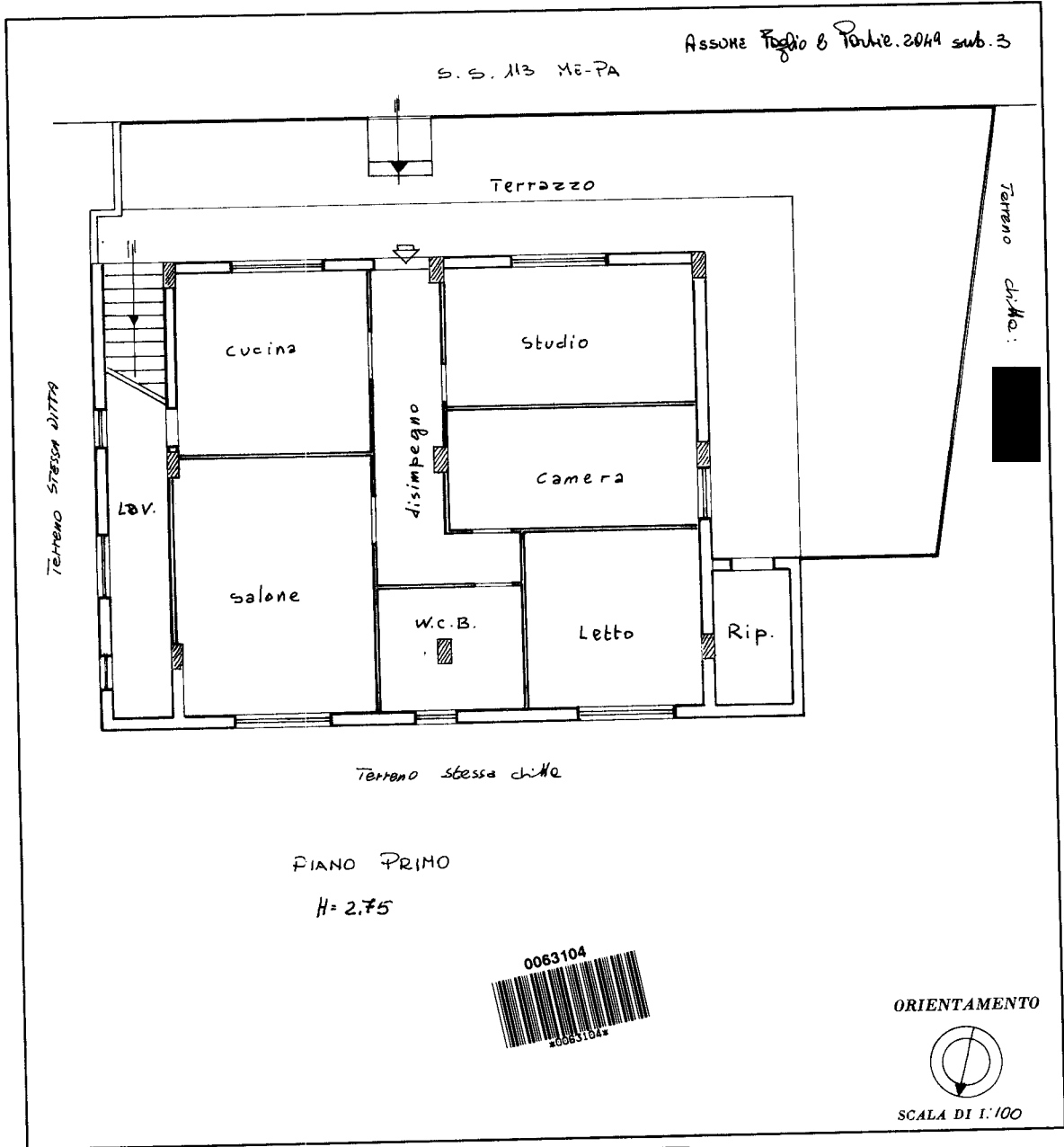

SPAZIO RISERVATO PER LE ANNOTAZIONI D'UFFICIO

DATA	Compilata dall' ARCHITETTO ANTONIO ANSALONI (Titolo, nome e cognome del tecnico) Iscritto all'Albo degli ARCHITETTI della Provincia di MESSINA DATA Firma: <u>[Signature]</u>
PROT. N°	

Catasto dei Fabbricati - Situazione al 16/01/2020 - Comune di S STEFANO DI CAMASTRA (1370) - < Foglio: 2 - Particella: 2049 - Subalterno: 3 >
Firmato da: ANTONIO ANSALONI S.P.A. NG CA 3 Serial#: 2e500691abi13405b09920d24ca10f2ff

Ultima planimetria in atti