

studio d'architettura e urbanistica

Arch. Roberto CAFA'

Via Pola n. 9, Sciacca (AG), c.a.p. 92019, Tel. 0925 27189 - cell. 3383353418

pec: robertofortunato.cafa@archiworldpec.it

LOTTO PERITALE UNICO

Catasto fabbricati:

C/da Nadorello - f.m. 72 - part. 179 - Piano Terra;

Catasto terreni:

C/da Nadorello - f.m. 72 - part. 13 - 123 - 124.

UNITA' NEGOZIALE n. 1

immobili nn. 1 - 2 - 3 - 4

<p style="text-align: center;">Tribunale di Sciacca</p> <p style="text-align: center;">Consulenza Tecnica d'Ufficio nel procedimento esecuzione immobiliari n. di ruolo generale 12/2020</p> <p style="text-align: center;"><u>ELABORATI</u></p> <p style="text-align: center;">- GRAFICI ARCHITETTONICI - PLANIMETRIE GENERALI</p> <p style="text-align: center;">TAV. l_a</p>
<p style="text-align: right;">Il C.T.U.:</p> <p style="text-align: right;">Arch. Roberto F. CAFA'</p>





Piano Terra

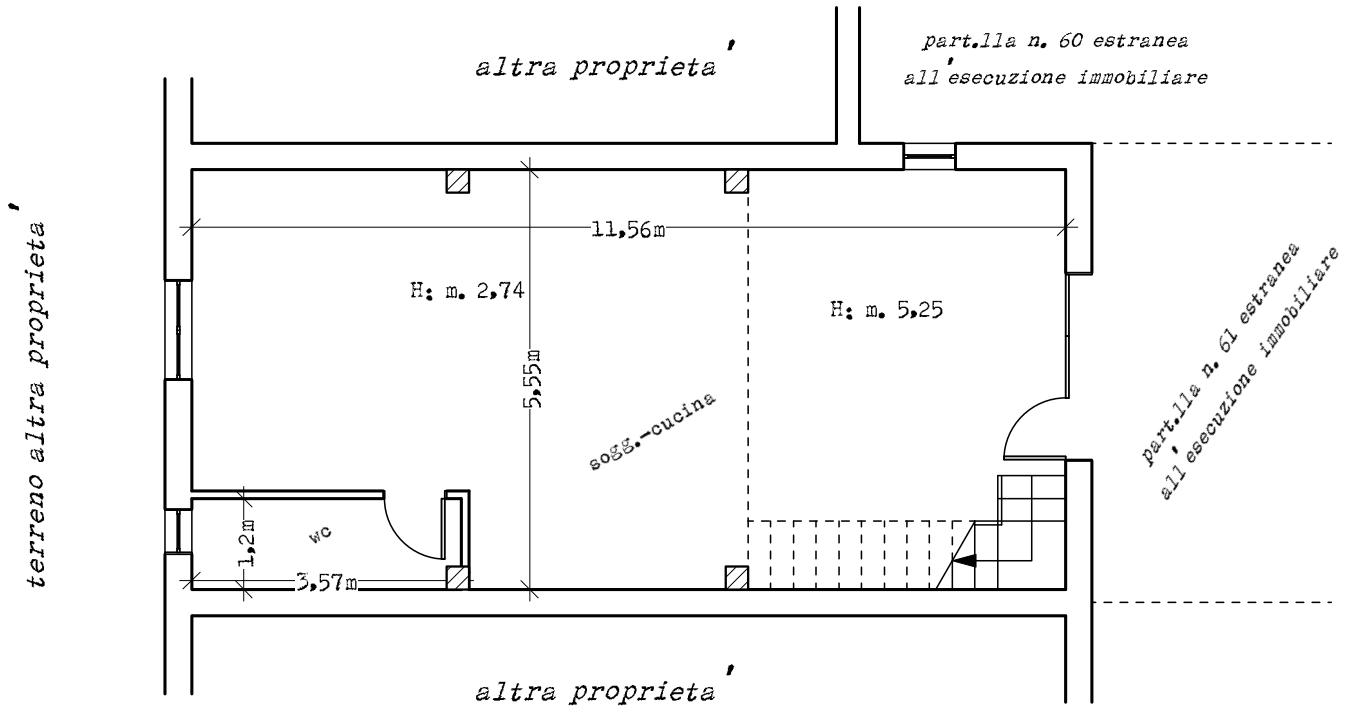

Soppalco piano 1°

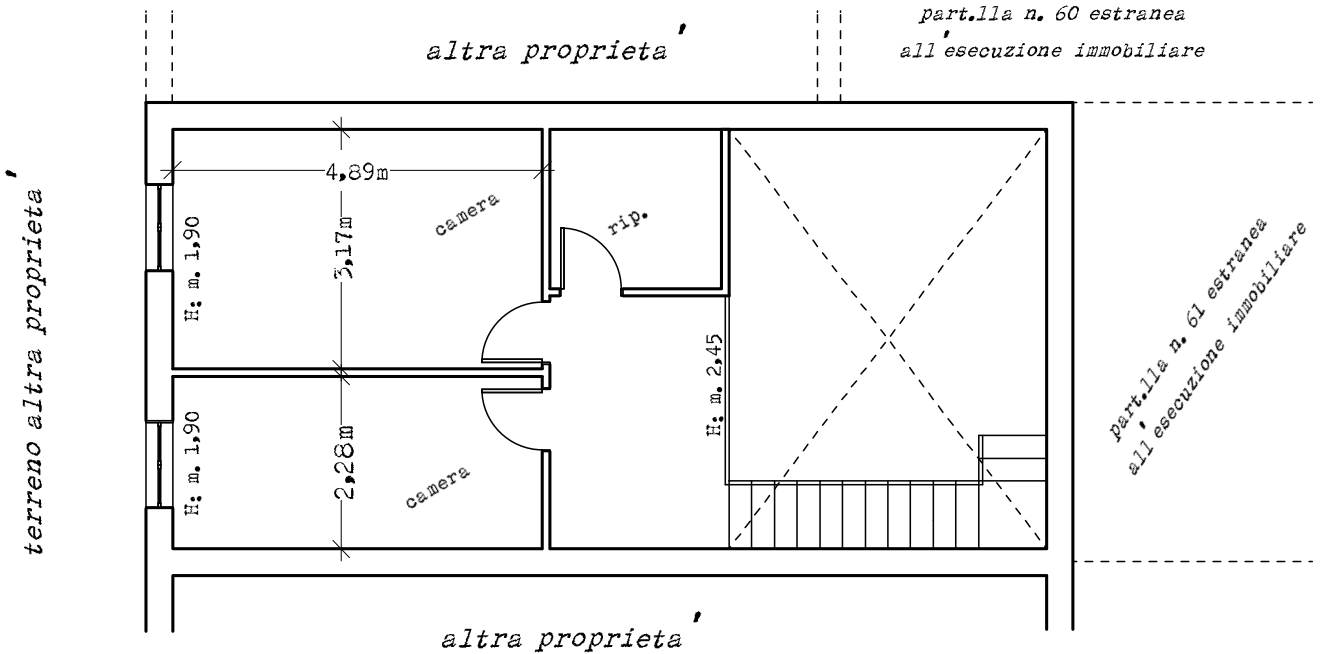

scala 1/100

Vis. tel. (0.90 euro)

Direzione Provinciale di Agrigento Ufficio Provinciale - Territorio - Direttore DOTT. GIANFRANCO ANTICO

I Particella: 179

FABBRICATO oggetto dell'esecuzione
TERRENI oggetto dell'esecuzione

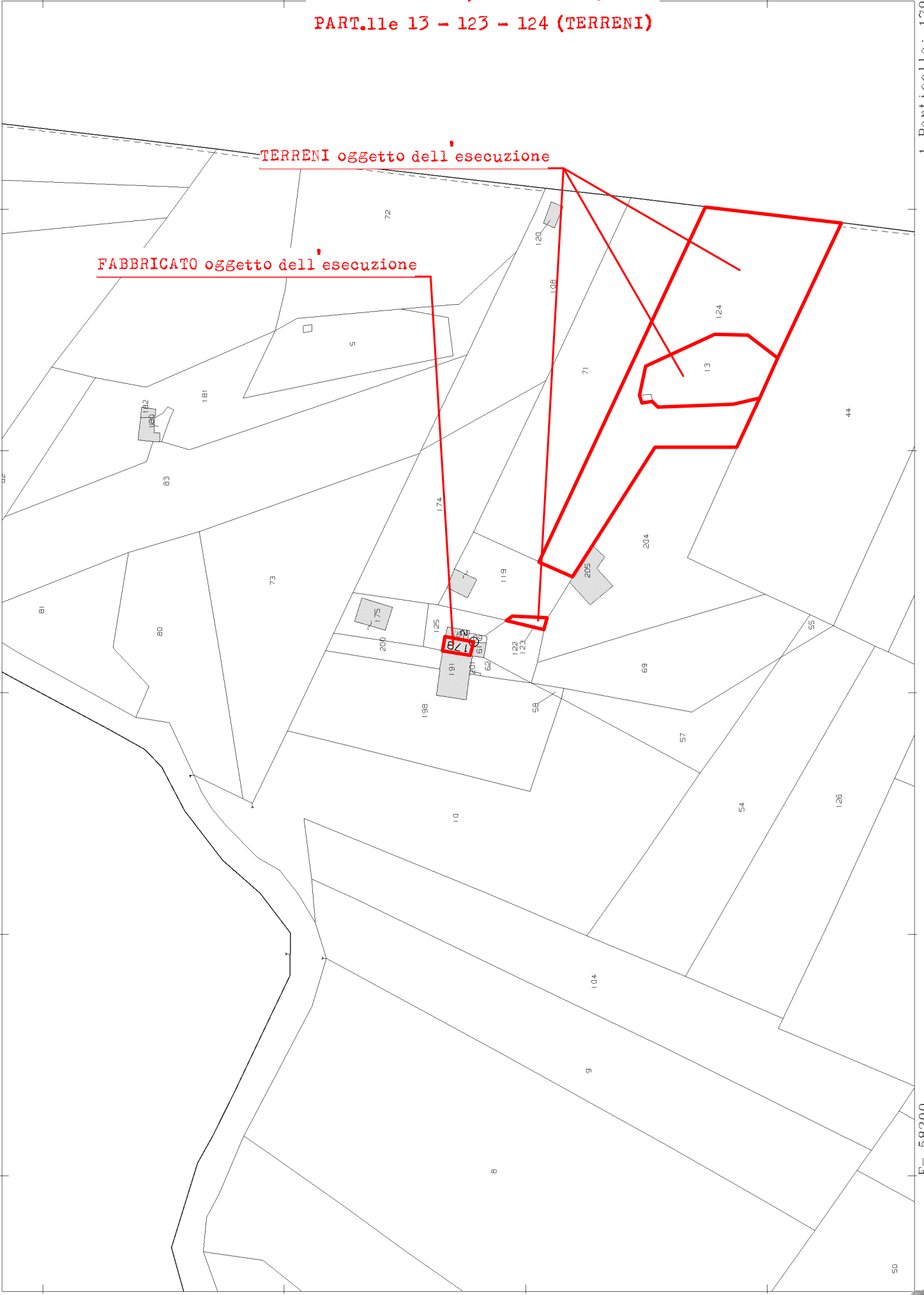

N=15600

Firmato Da: CAFA ROBERTO FORTUNATO Emesso Da: INFOCAMERE QUALIFIED ELECTRONIC SIGNATURE CA Serial#: 291fc3



FABBRICATO e TERRENI - C/da Nadorello
STRALCIO DEL Piano Regolatore Generale
Z.O.T. "E.1"

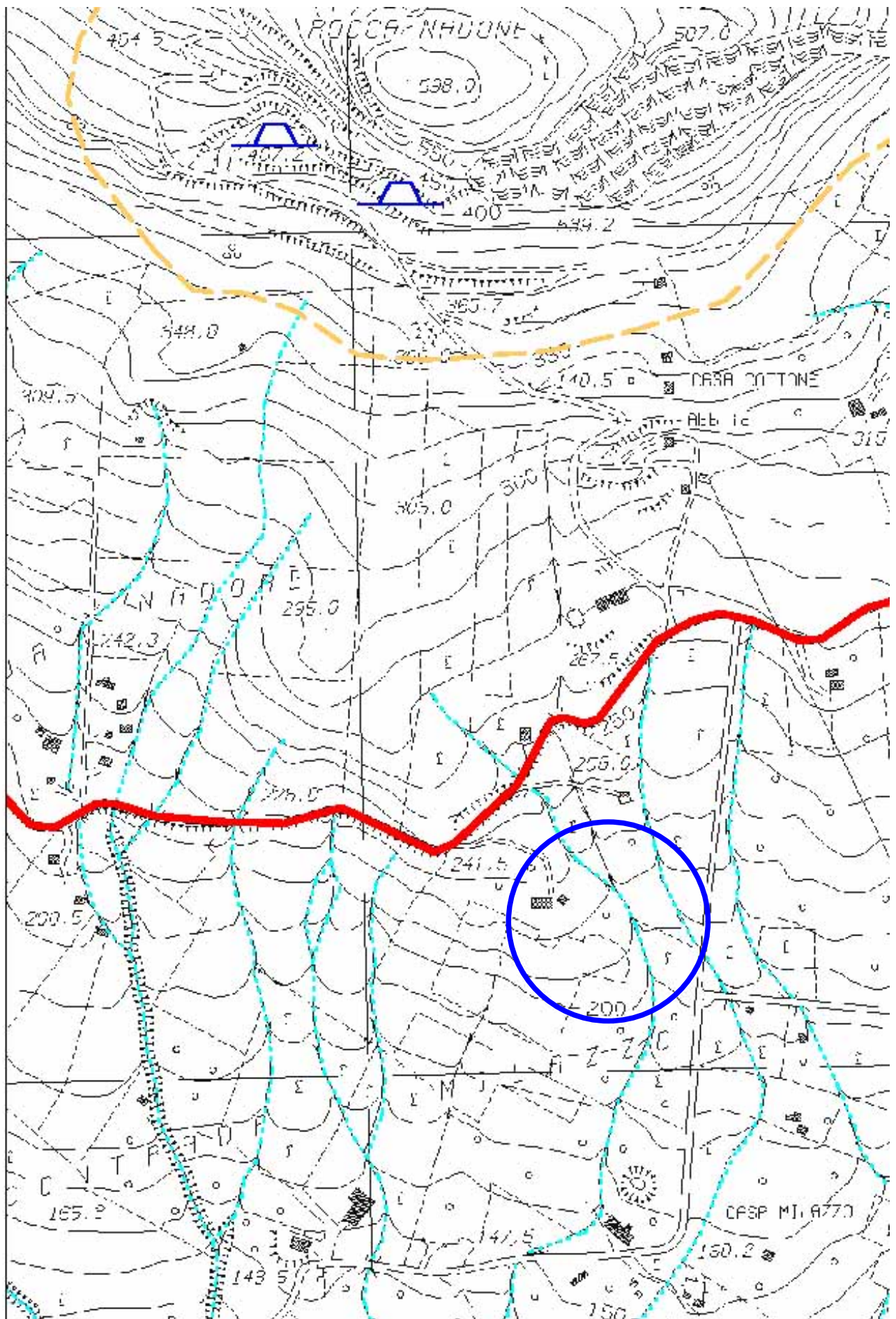

ORTOFOTO SATELLITARE

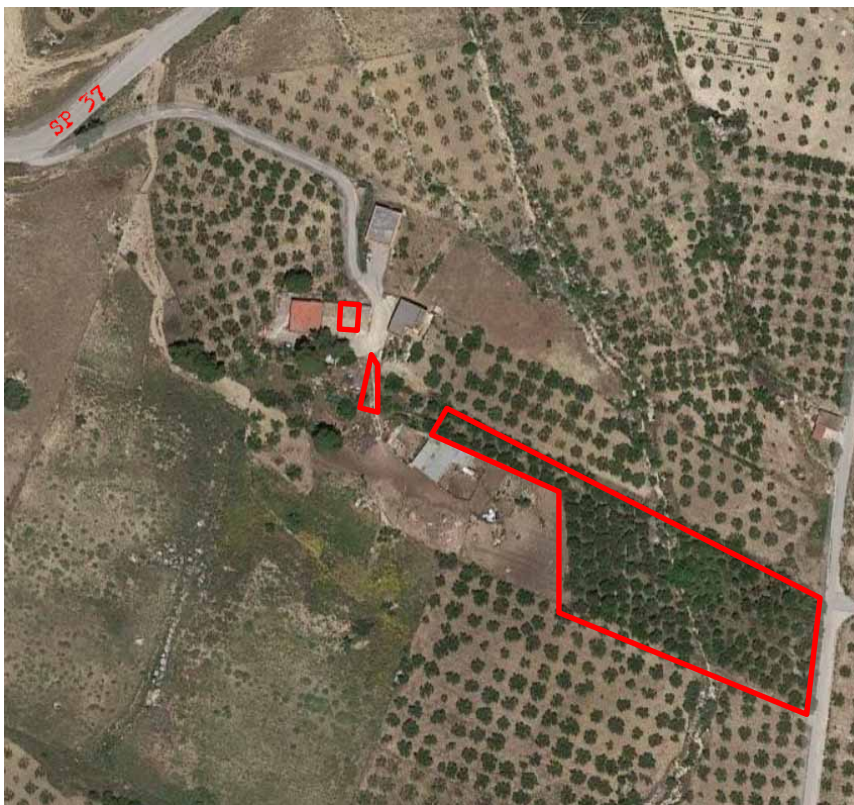

SOVRAPPOSIZIONE DEL CATASTALE SULL'IMMAGINE SATELLITARE

