

ALLEGATO N. 3

Allegato fotografico

Immobili siti a Siracusa, in Via Luigi Spagna n.50, palazzina "N"

Appartamento al piano quinto e garage al piano terra (foglio 34, particella 1043, sub.22 e 1)

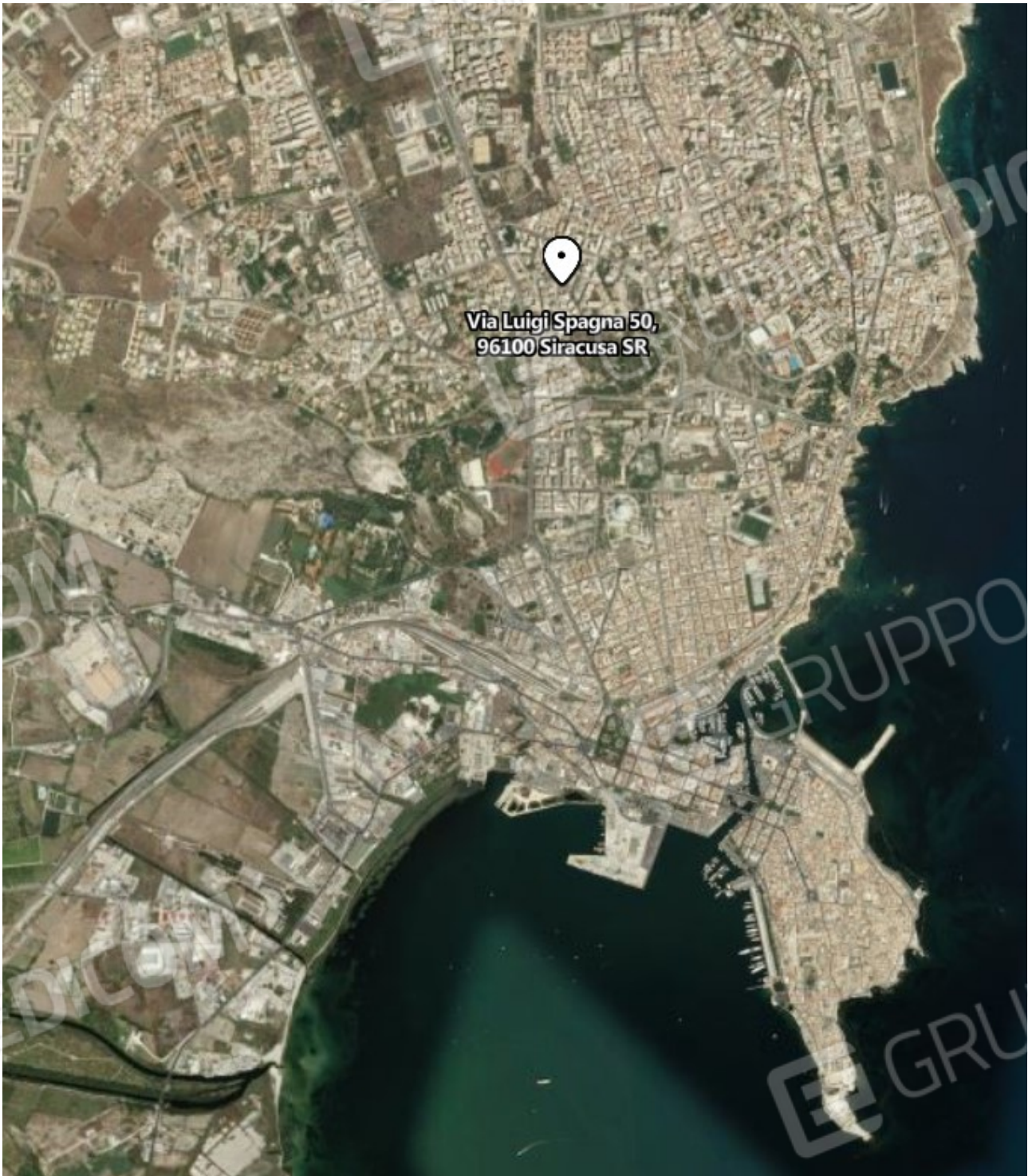

Stralcio di foto aera tratto dal sito <https://www.bing.com/maps>

Proc. Esecutiva immobiliare n.243/2021



Stralcio di foto aera tratto dal sito [hiips://www.bing.com/maps](https://www.bing.com/maps)



Stralcio di foto aera tratto dal sito [hiips://www.google.it/maps](https://www.google.it/maps)

Architetto Ilaria Alessandra

Via Monsignor Garana 18, 96100 Siracusa - tel. 3492697059 - fax 0931756455 - p.i. 01603530898 - email: ilaria@architettoalessandra.it



Disimpegno di ingresso

Proc. Esecutiva immobiliare n.243/2021



Disimpegno di accesso a cucina e wc



Wc



Soggiorno

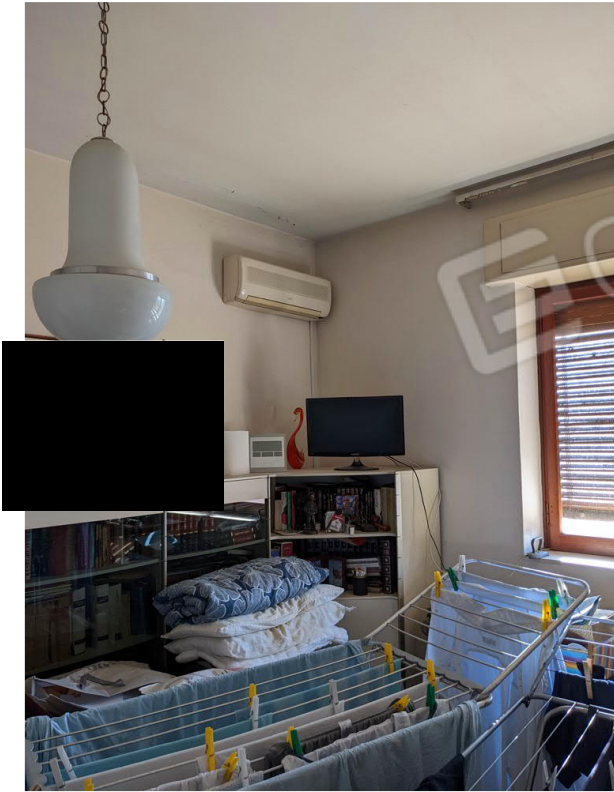

Camera dotata di finestra con esposizione a sud



Bagno



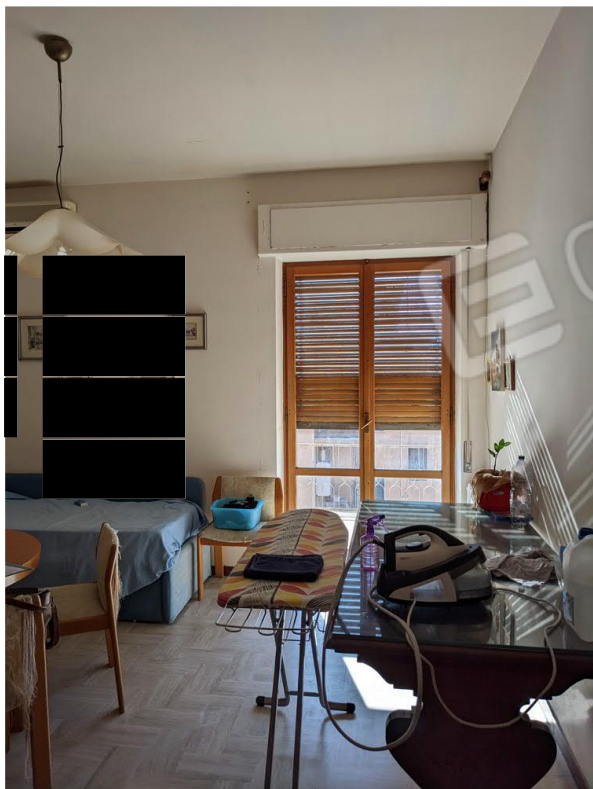

Camera dotata di porta-finestra con esposizione a sud



Camera dotata di porta-finestra con esposizione ad est





Balcone angolare lati sud ed est



Balcone lato ovest



Garage piano terra