

MODULARIO
F. - Cat. S. T. - 315



MINISTERO DELLE FINANZE
DIREZIONE GENERALE DEL CATASTO E DEI SERVIZI TECNICI ERARIALI

Mod. B (Nuovo Catasto Edilizio Urbano)

Lire
50

NUOVO CATASTO EDILIZIO URBANO

(D. DECRETO-LEGGE 11 APRILE 1998, N. 65)

Planimetria dell'immobile situato nel Comune di Siracusa - viale Santa Panagia

Ditta

Allegata alla dichiarazione presentata all'Ufficio Tecnico Erariale di SIRACUSA

Piano Quinto interno 16

Complesso Sices

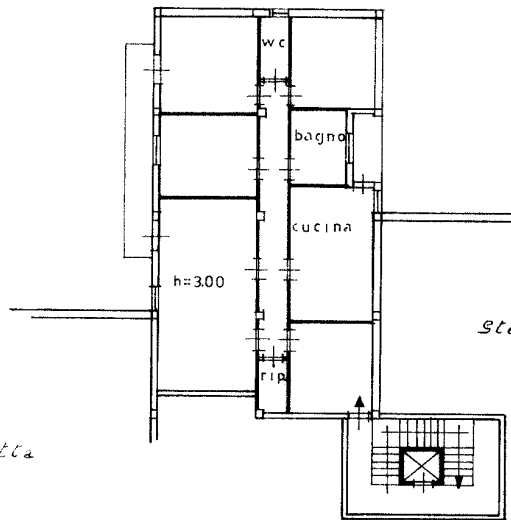

Stessa Ditta

Stessa Ditta

1468022

ORIENTAMENTO



SCALA DI 1:200

SPAZIO RISERVATO PER LE ANNOTAZIONI D'UFFICIO

DATA
PROT. N°

Compilata dal
(Titolo, nome e cognome del tecnico)

Iscritto all'Albo dei Geometri
della Provincia di Siracusa

DATA Siracusa 11-7-1977

Firma: *[Signature]*

Ultima planimetria in atti

Data presentazione: 19/07/1977 - Data: 04/10/2022 - n. T355104 - Richiedente: FRTGRL86T03I754Y

Totale schede: 1 - Formato di acquisizione: A3(297x420) - Formato stampa richiesto: A4(210x297)



**TRIBUNALE CIVILE DI SIRACUSA
ESECUZIONI IMMOBILIARI**

PROCEDURA ESECUTIVA IMMOBILIARE ISCRITTA AL N° 113 DEL R.G.E.S. ANNO 2022

PROMOSSA DA: MBCredits Solutions SPA
rappresentata e difesa dagli Avvocati

CONTRO:

G.E.: Dott.ssa Maria Cristina Di Stazio
Data udienza: 3 marzo 2023

TAVOLA 02 ALLEGATO ALLA RELAZIONE DEL C.T.U. - LOTTO UNICO

- Planimetria con coni di vista foto (1:1.000)
- Pianta di rilievo con coni di vista foto (1:100)
- Sagoma superficiale commerciale (1:200)
- Fotografie esterno (m. 1-4) e interno (m. 5-12)

IMMOBILE RESIDENZIALE SITO A SIRACUSA IN VIALE SANTA PANAGIA N° 114 E DISTINTO AL N.C.E.U. AL FOGGIO 32, PARTICELLA 1317 SUB 16

IL C.T.U.
Dott. Arch. Giuseppe Greco

