

disegno | 1

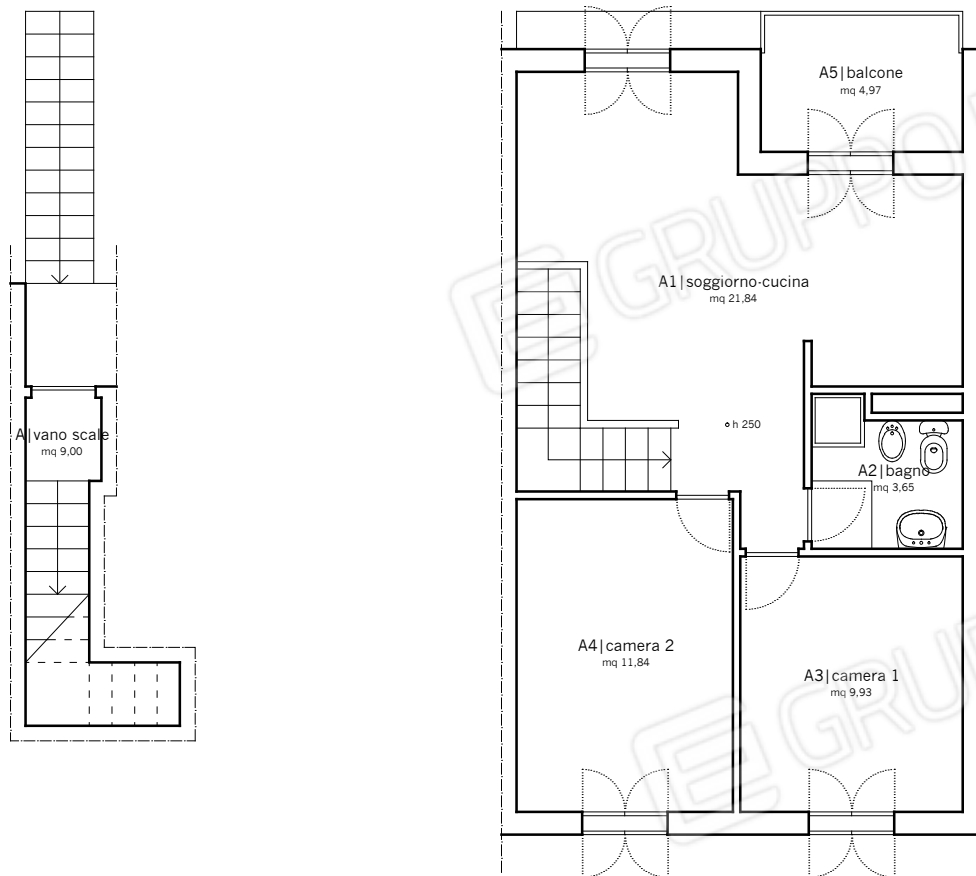

planimetria generale con individuazione dell'immobile

disegno | 2



Lotto unico, pianta dell'appartamento alla quota d'ingresso e al secondo piano_1:100

Immagini| 1 - Lotto 1



1_immagine aerea d'inquadramento - Google Earth®



2_l'edificio al secondo piano del quale è collocato l'appartamento oggetto di pignoramento

immagini| 2 - Lotto 1

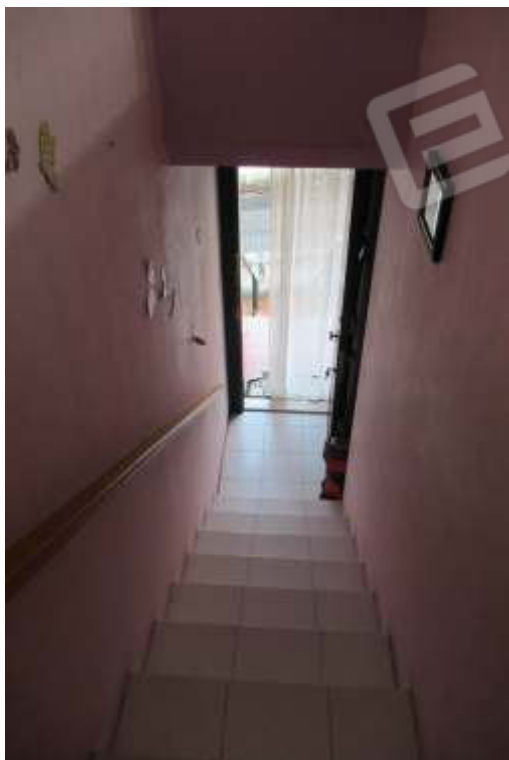

3 A| vano scale



4 A| vano scale



5 A1| soggiorno-cucina

immagini| 3 - Lotto 1



6_A1| soggiorno-cucina



7_A2| bagno



8_A3| camera 1

immagini| 4 - Lotto 1



9_A4|camera 2



N 1500

K 38600

17-Giu-2021 18:42:19
 Pro. n. 3887538/2021
 Scala originale: 1:000
 Dimensione cornice: 267.000 x 189.000 metri
 Comune: AUGUSTA
 Foglio: 6 All: D

1 Particella: 2890

79
76

- CASE A SCHIARA -

COMPLESSO RESIDENZIALE A VILLE

SUL MARE JONIO SULLA CATANIA-SIRACUSA

COMMISSIONE EDILIZIA

10 LUG. 1976

Seduta d.l.

Parere Favorevole

PROTOCOLLO

N. 376

IL FRE N. 2

COSTA SARACENA

PIANTE DEL PIANO TERZA E 2°
- SEZIONI -

BISOGNO IN SCALA 1:50

LOTTE N° 114-115-116-117-118



IL PROGETTISTA.

Francesco Santagata

Paul

IL PROPRIETARIO

SOCIETÀ TURISTICO ALBERGHIERA PER AZIONI

L'AMMINISTRATORE UNICO

Silvio Sorrentino

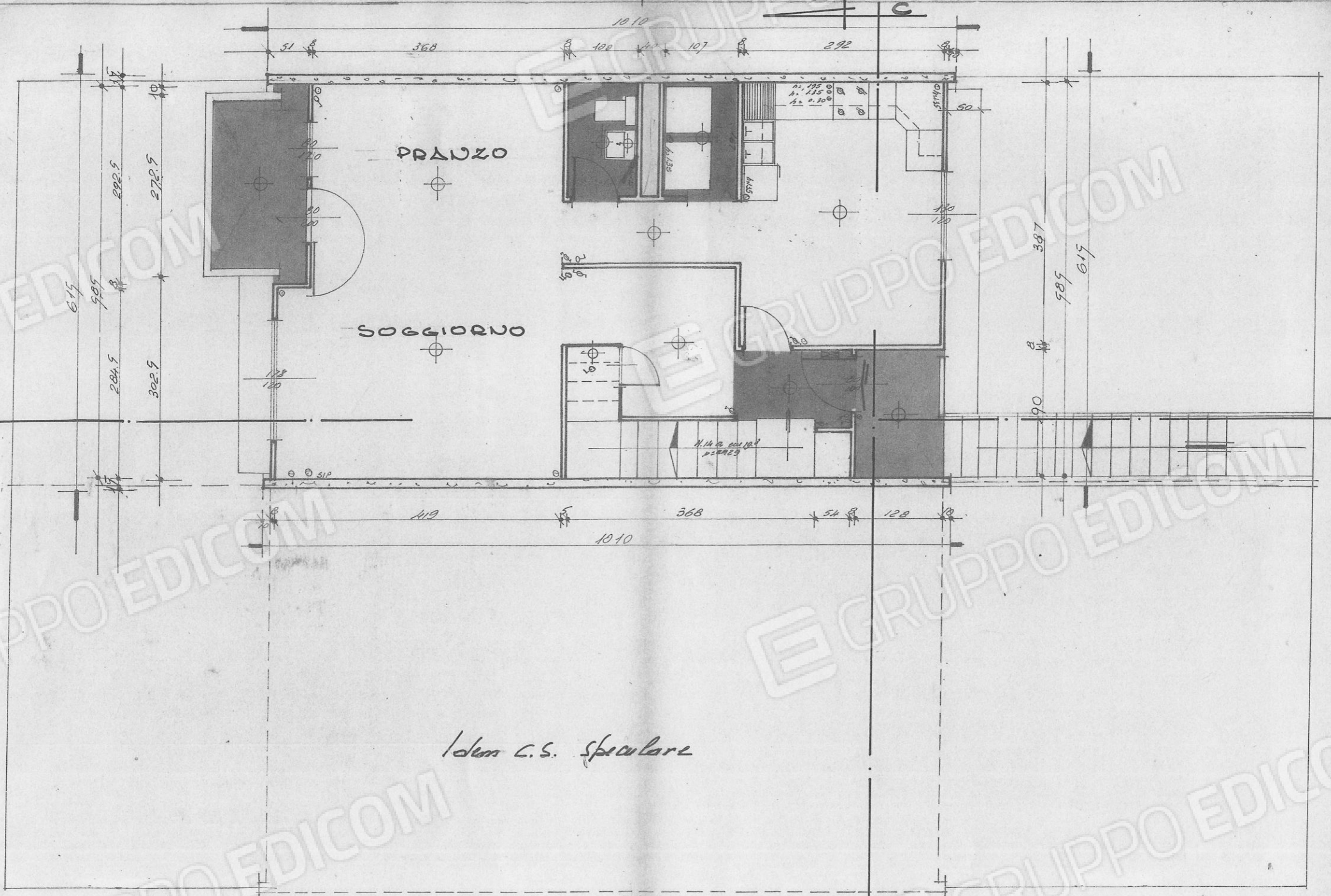

idem c.s. speculare

DIZIÑO PRIMO

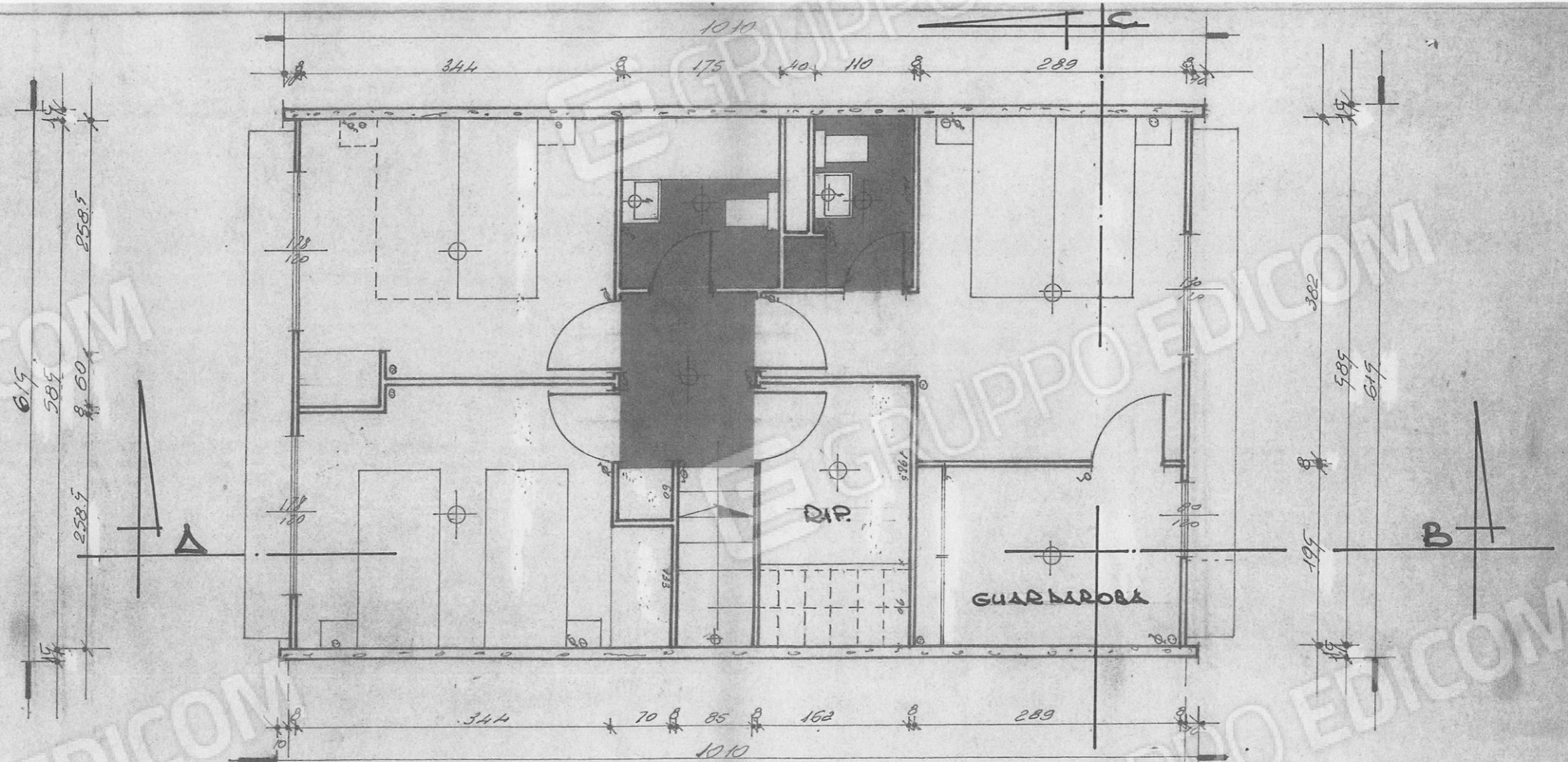

Idem C.S. Speculare

PIANO SECONDO

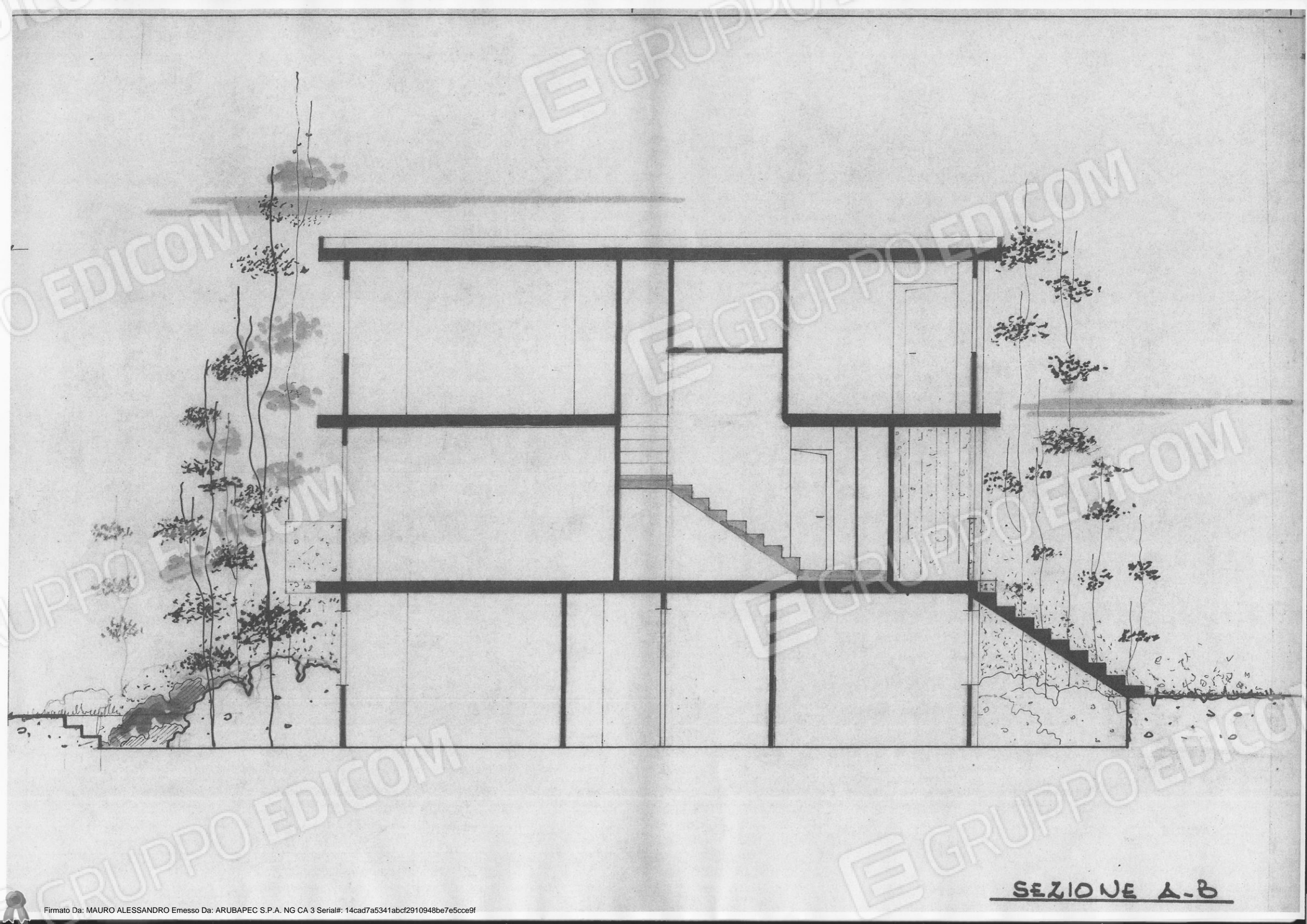

SEZIONE A-B