

MODULARIO
F. - Cat. S. T. - 315



MINISTERO DELLE FINANZE

Mod. B (Nuovo Catasto Edilizio Urbano)

DIREZIONE GENERALE DEL CATASTO E DEI SERVIZI TECNICI ERARIALI

Lire
50

NUOVO CATASTO EDILIZIO URBANO

(R. DECRETO-LEGGE 13 APRILE 1939, N. 662)

Planimetria dell'immobile situato nel Comune di CARLENTINI Via DEI VESPRI n. 18

Ditta [REDACTED]

Allegata alla dichiarazione presentata all'Ufficio Tecnico Erariale di SIRACUSA



SEMINTERRATO
H=2.60

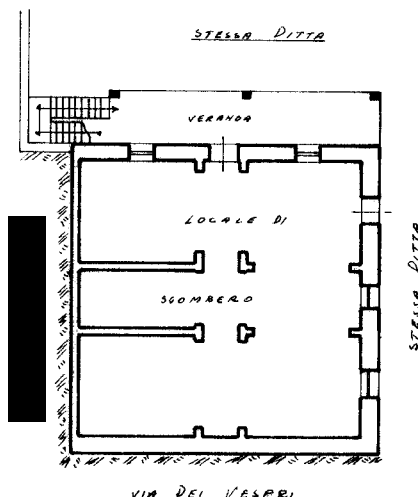

1493919

ORIENTAMENTO



SCALA DI 1:200

SPAZIO RISERVATO PER LE ANNOTAZIONI D'UFFICIO

DATA 16-10-79
PROT. N° 2335

11/10/2020/3

Compilata dal GEOM.
(Titolo, nome e cognome del tecnico)
FRANCO SALVATORE
Iscritto all'Albo dei Geometri
della Provincia di SIRACUSA
DATA 15-10-1983
Firma: Franco Salvatore

EX OFFICINA CV-ROMA

Catasto dei Fabbricati - Situazione al 09/12/2020 - Comune di CARLENTINI (B787) - < Foglio: 18 - Particella: 326 - Subalterno: 3 >
VIA DEI VESPRI n. 107 piano: S1;

Ultima planimetria in atti