

PROGETTO
DI MODIFICHE INTERNE ED ESTERNE
E DI COMPLETAMENTO IN APPARTAMENTO A PIANO TERRA ESISTENTE,
UBICATO IN CARLENTINI - VIA DEI
VESPRI - NUMERI CIVICI 105 - 107

LA PROPRIETARIA

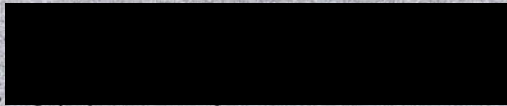

IL PROG. DIR. LAVORI

Geom. Salvatore Nigro

*A da farsi forniture e
costruzione di rete
eliminando il condotto nato
in questa costruzione in
rete di ristrutturazione*

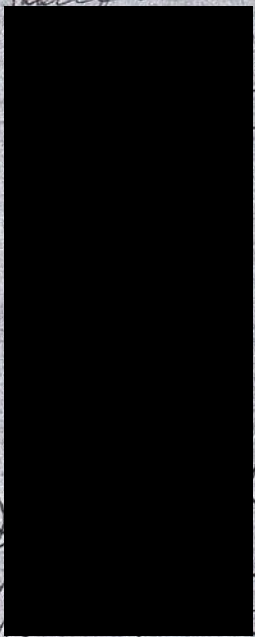

COROGRAFIA
SC-1:1000

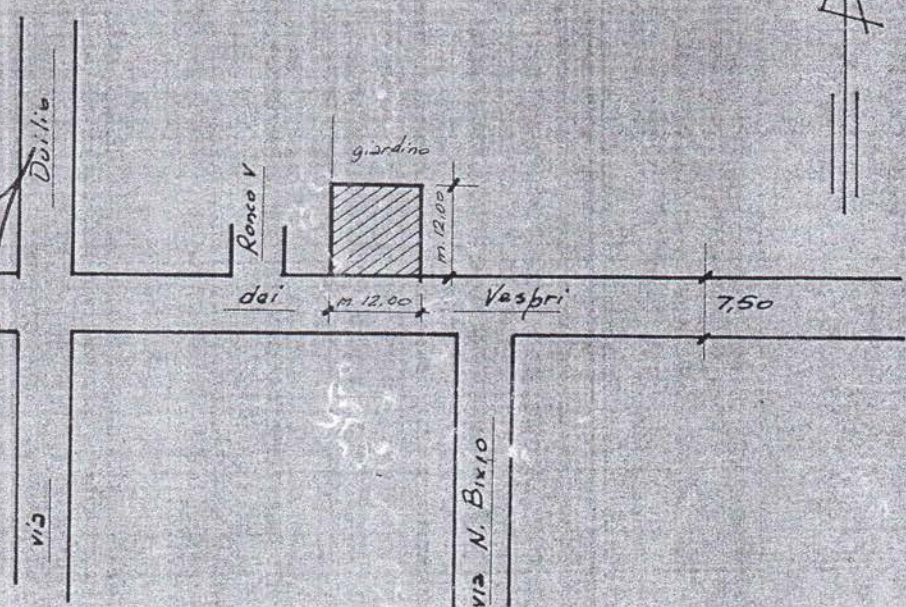

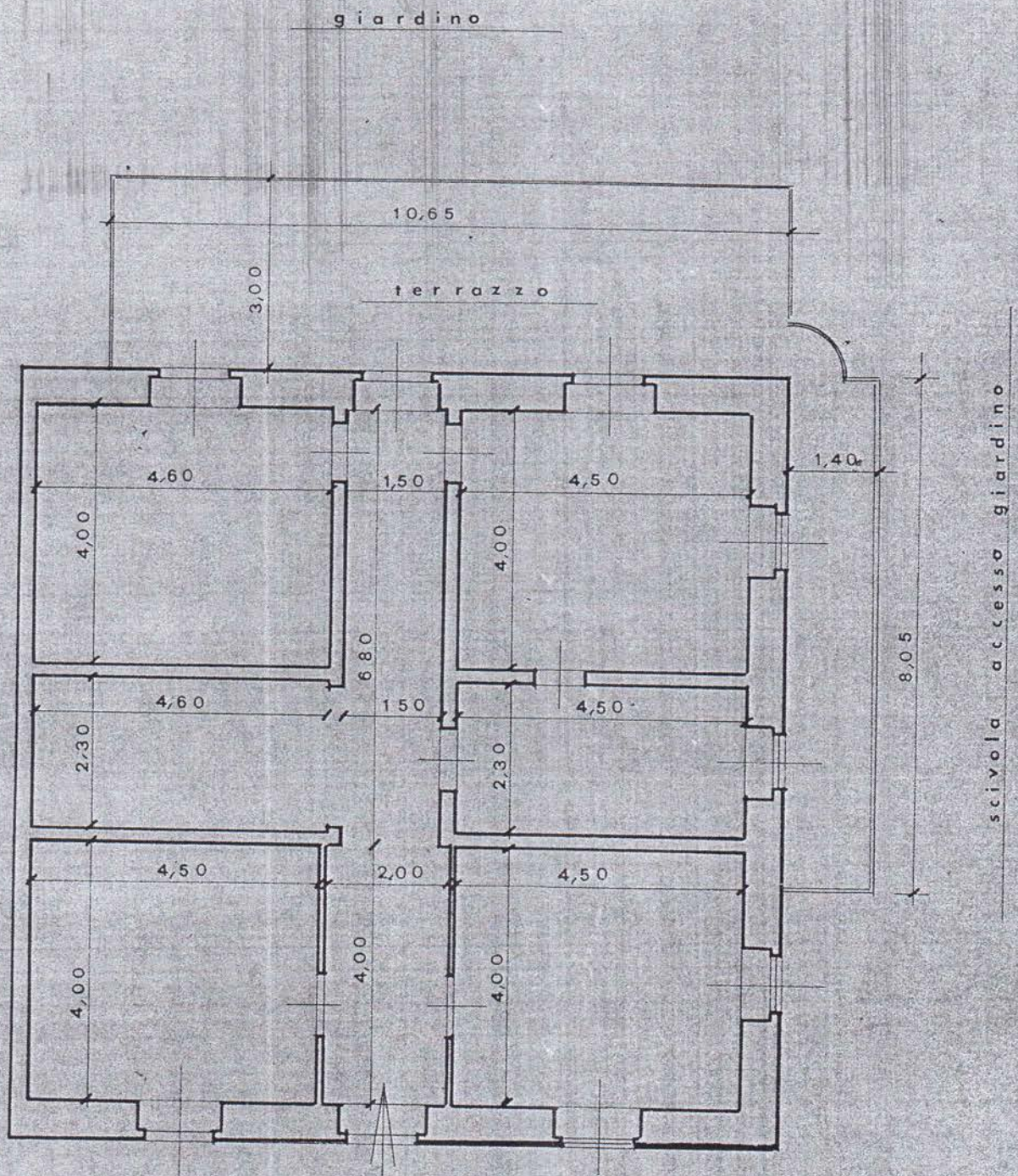

PIANO TERRA ATTUALE (allo stato grezzo)

giardino a quota piano
cantinato

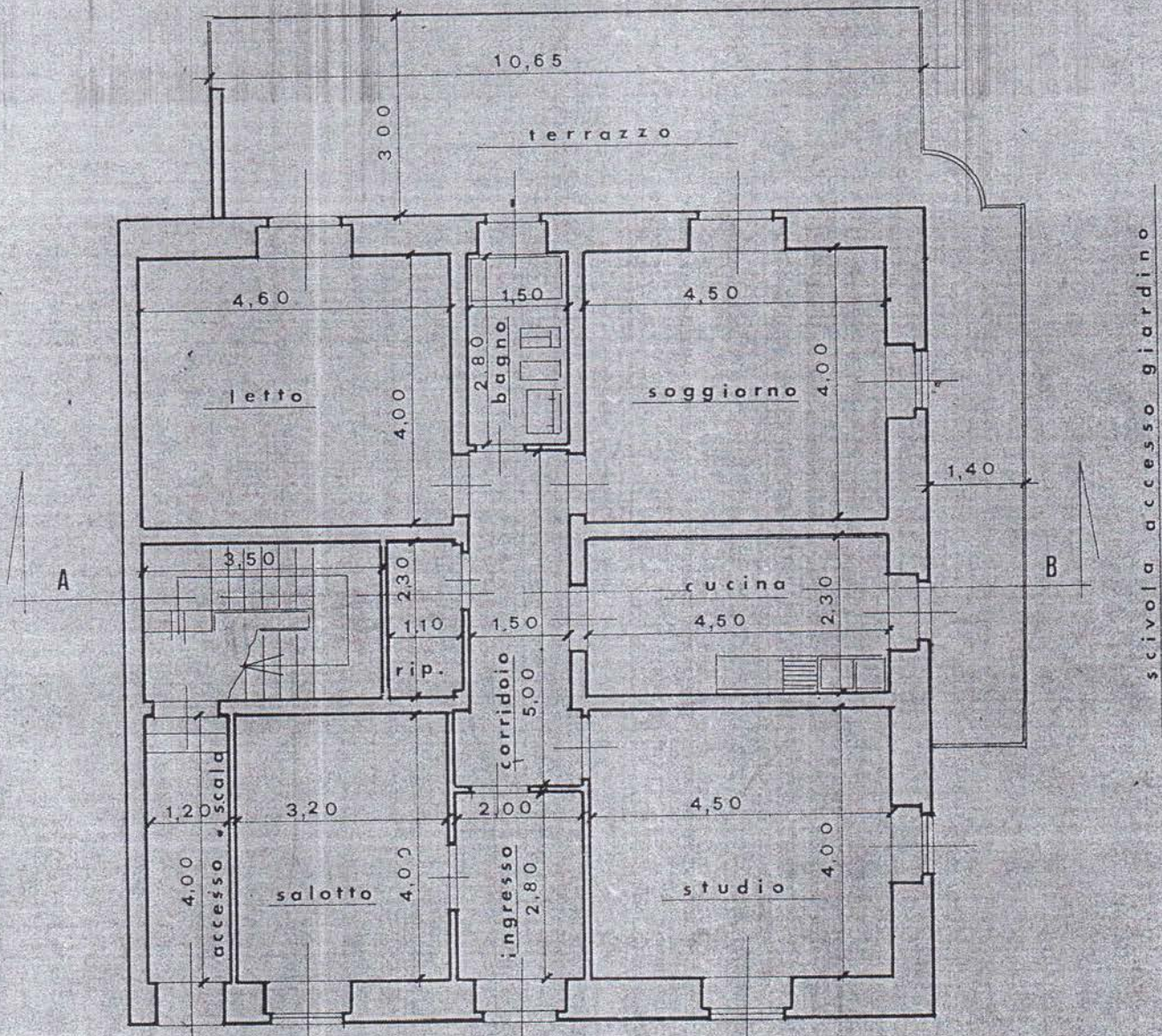

via dei vespri

PIANO TERRA MODIFICATO E RIFINITO

SCALA 1:100

giardino

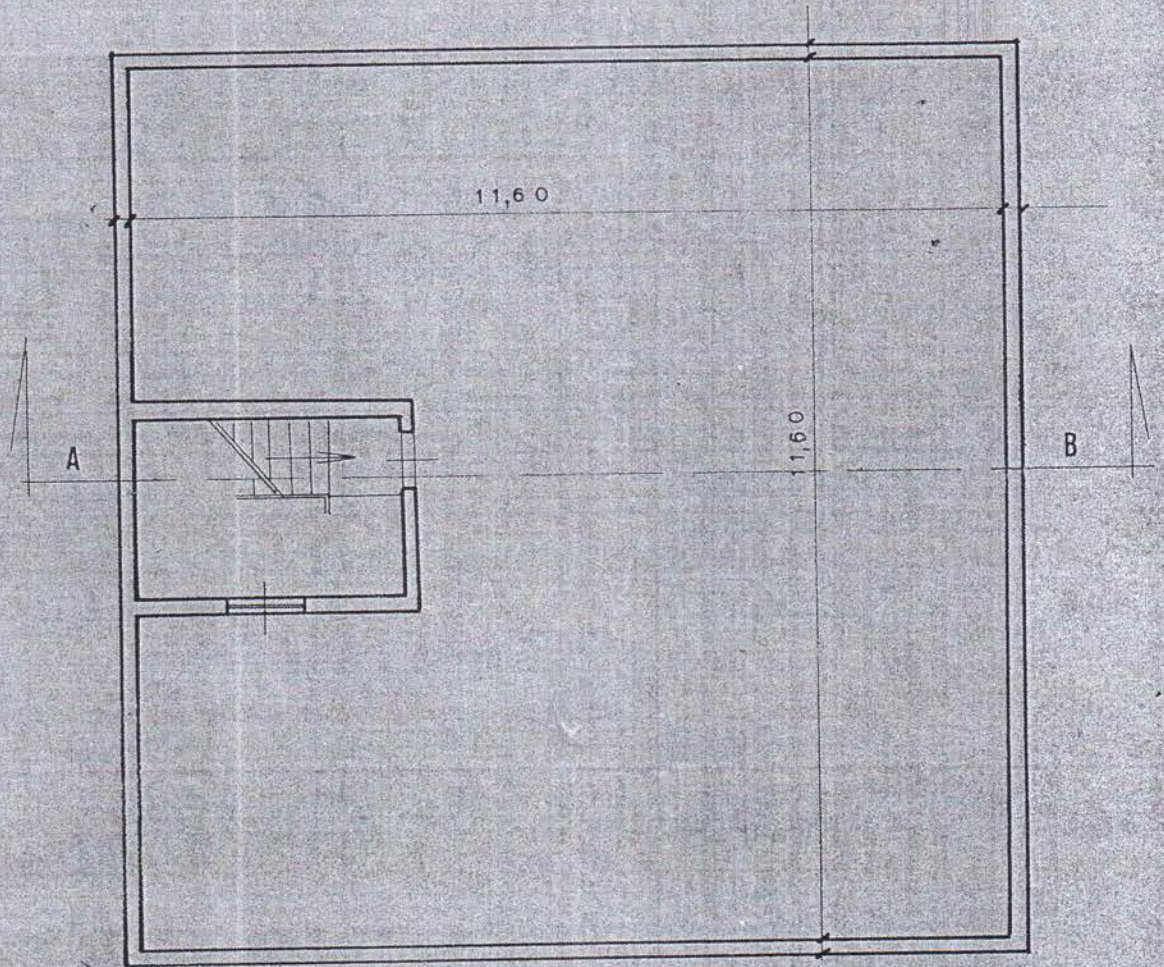

via dei vespri

TERRAZZA SOPRA IL PIANO TERRA

SCALA 1 : 100

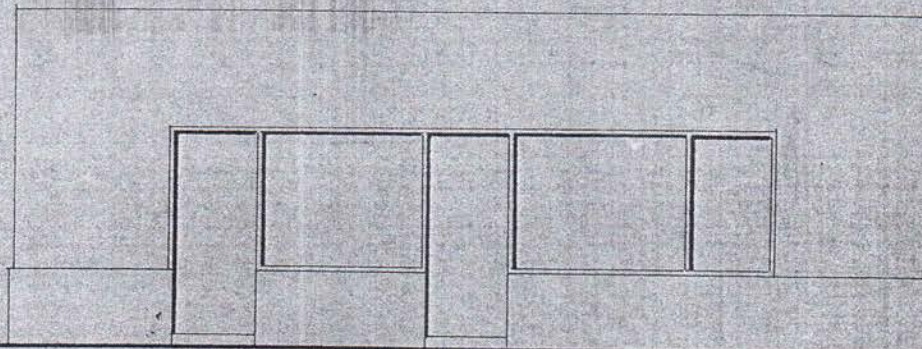

4,50

PROSPETTO ATTUALE SU VIA DEI VESPRI

SC. 1:100

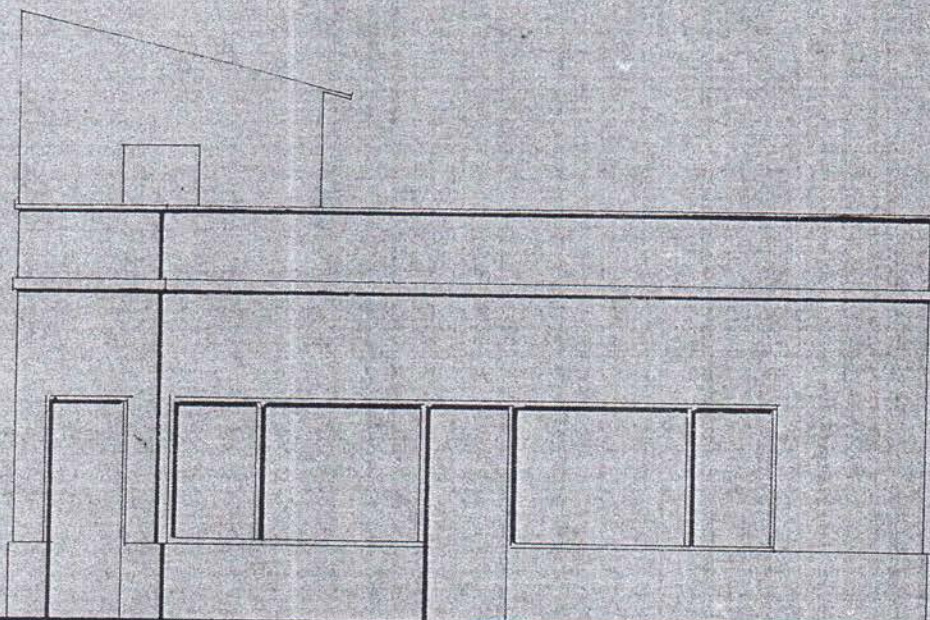

1,00

4,50

STESSO PROSPETTO MODIFICATO

SC. 1:100

v. dei vespri

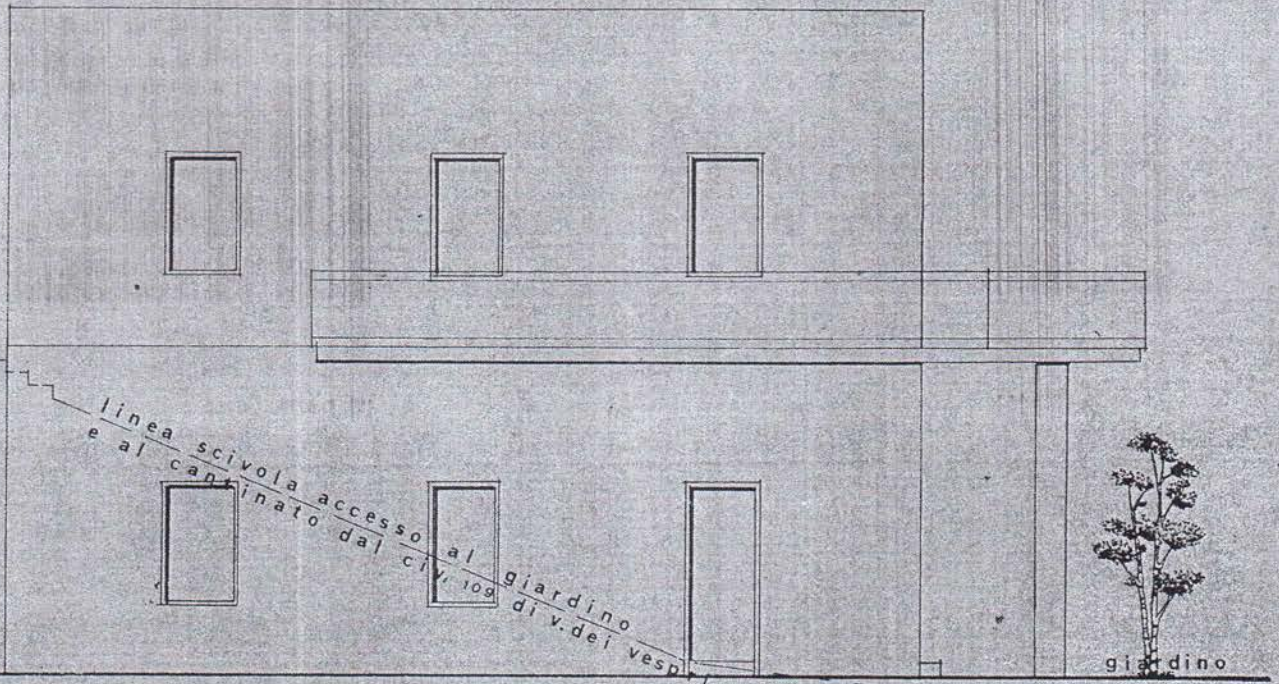

PROSPETTO ATTUALE SULLA SCIVOLA

SC. 1:100

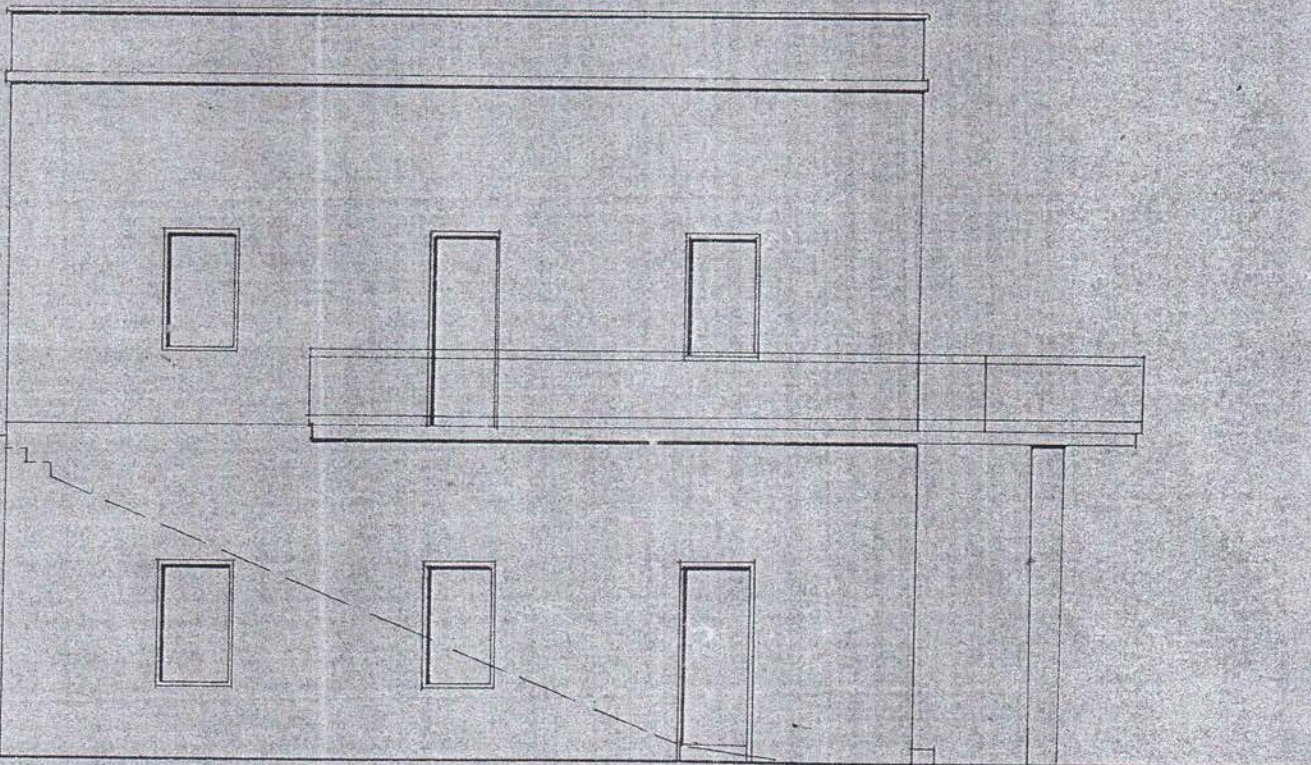

STESSO PROSPETTO MODIFICATO