

**ELABORATO FOTOGRAFICO**

FOTO N.1-Vista aerofotogrammetrica zona Carlentini (SR)



FOTO N.2-Vista prospettico angolo via dei Vespri 107/prospetto interno



FOTO N.3 - Vista prospetto interno



FOTO N.4 - Vista interni ingresso

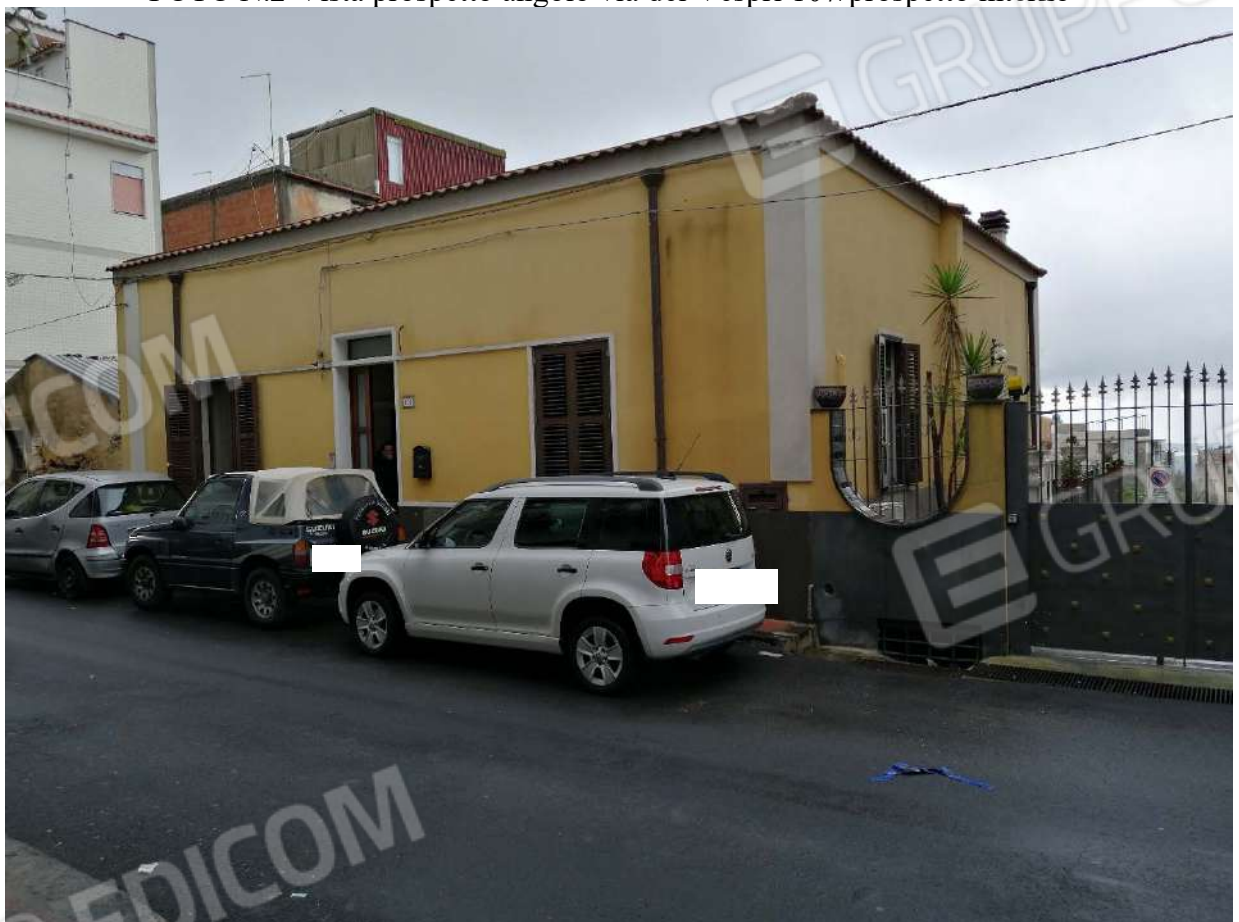

FOTO N.5 - Vista soggiorno 1 piano terra



FOTO N.6 - Vista scala da soggiorno 1 a piano terra a piano seminterrato



FOTO N.7 - Vista da terrazzo piano terra ex fabbricato (non più esistente) p.lla 5896



FOTO N.8 - Vista terrazza piano terra



FOTO N.9 - Vista balcone piano terra da terrazza piano terra



FOTO N.10 - Vista cucinino piano terra con ingresso bagno piccolo

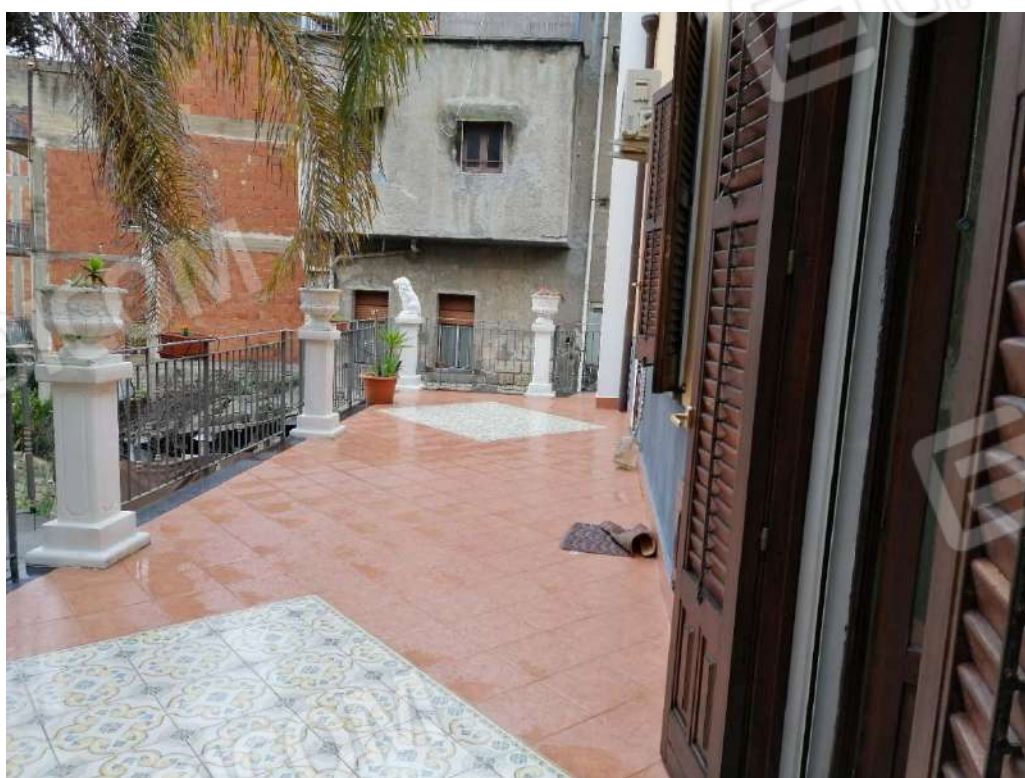

FOTO N.11 - Vista bagno piccolo



FOTO N.12 - Vista disimpegno zona notte



FOTO N.13 - Vista camera da letto 1



FOTO N.14 - Vista camera da letto 2



FOTO N.15 - Vista bagno grande piano terra



FOTO N.16 - Vista studio piano seminterrato





FOTO N.17 - Vista scala da piano seminterrato a piano terra



FOTO N.18 - Vista bagno piano seminterrato



FOTO N.19 - Vista disimpegno pranzo 2/studio piano seminterrato



FOTO N.20 - Vista pranzo 2 piano seminterrato



FOTO N.21 - Vista soggiorno 2 piano seminterrato



FOTO N.22 - Vista cucina piano seminterrato



FOTO N.23 - Vista veranda coperta piano seminterrato



FOTO N.24 - Vista prospetto interno con scivola ingresso



FOTO N.25 - Vista area di pertinenza piano seminterrato (p.lla 326) e fabbricato abusivo a destra sulla predetta particella



FOTO N.26 - Vista area di pertinenza piano seminterrato (p.lla 326) e fabbricato abusivo a destra



FOTO N.27 - Vista area di pertinenza piano seminterrato (p.la 326) e fabbricato abusivo sulla predetta particella



FOTO N.28 – Vista p.la 326 e fabbricato abusivo



FOTO N.29 – Vista interni fabbricato abusivo su particella 326



FOTO N.30 – Vista interni fabbricato abusivo su particella 326



FOTO N.31 – Vista ingresso garage p.lla 326 sottostante fabbricato abusivo



FOTO N.32 – Vista interni garage abusivo p.lla 326





FOTO N.33 – Vista ingresso particella p.lla 325 da via di Vespri



FOTO N.34 – Vista p.lla 325 dall'interno

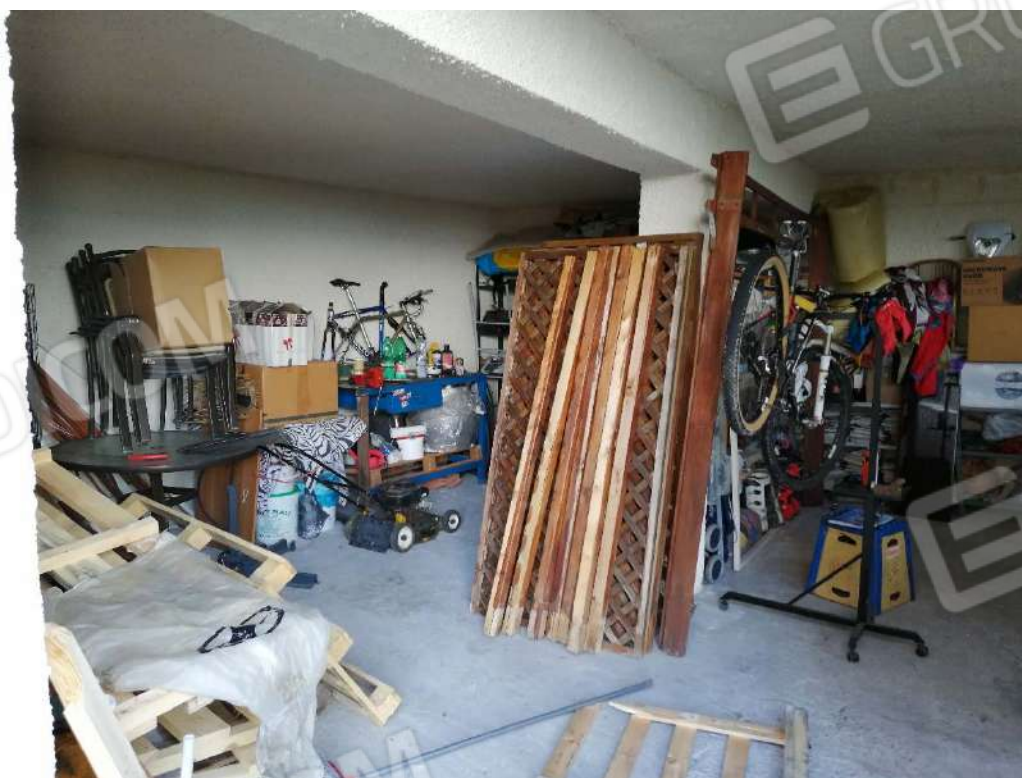

FOTO N.35 – Vista p.lla 326(confine non definito) e scivola ricadente su viabilità pubblica



FOTO N.36 – Vista prospetto fabbricato p.lla 5887



FOTO N.37 – Vista prospetto fabbricato p.lla 5887



FOTO N.38 – Vista interni fabbricato p.lla 5887



FOTO N.39 – Vista interni fabbricato p.lla 5887



FOTO N.40 – Vista interni fabbricato p.lla 5887



Il CTU  
(Ing. Lucilio Franzò)