

**DOCUMENTAZIONE FOTOGRAFICA**



## RILIEVO FOTOGRAFICO DEI BENI IMMOBILI



01. Vista prospettica delle unità immobiliari (sub. 2 al primo piano e sub. 3 al piano terrazza), esposizione a nord-ovest, con accesso attraverso marciapiede su strada urbana via Vittorio Alfieri.



02. Vista prospettica delle unità immobiliari (sub. 2 al primo piano e sub. 3 al piano terrazza), esposizione a nord-ovest, con accesso attraverso marciapiede su strada urbana. Posizione ad angolo tra via Vittorio Alfieri e via Giovanni Boccaccio.



03. Prospetto nord su via Vittorio Alfieri, particolare su portone d'ingresso all'immobile e vetrata superiore del corpo scala. Presenza di balcone privo di ringhiera.



04. Vista su via Vittorio Alfieri con immobile in oggetto sul lato sinistro della foto.



05. Interno dell'unità immobiliare al piano primo, vista su corridoio/ingresso.



06. Interno dell'unità immobiliare al piano primo, vista su vano letto singolo con esposizione lato nord-ovest.

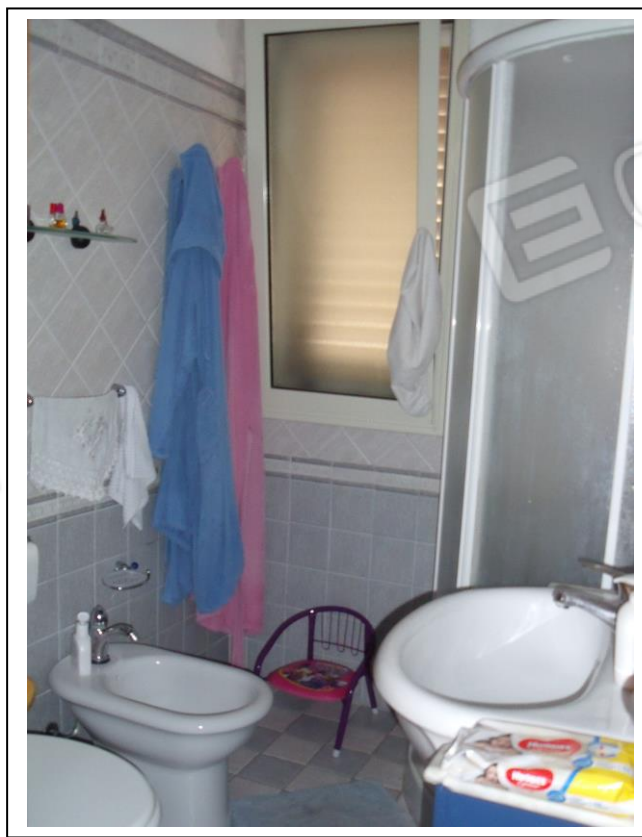

07. Interno servizio igienico. Presenza di sanitari in buono stato di conservazione, pavimento e piastrelle in ottimo stato di manutenzione.



08. Interno vano camera da letto doppia dell'unità immobiliare al piano primo con vista lato sud-ovest, in foto buono stato di manutenzione.

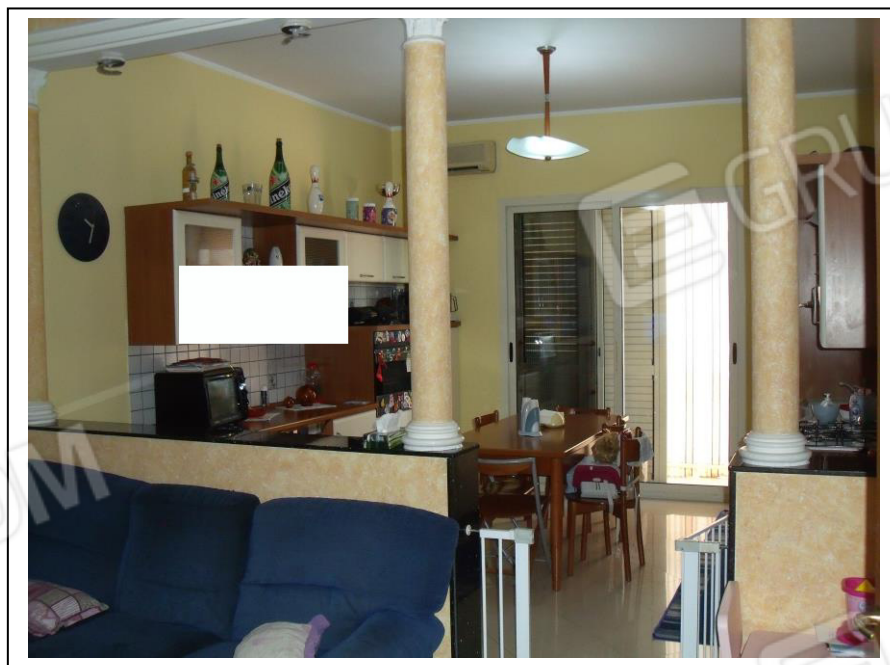

09. Interno vano cucina/salone dell'unità immobiliare al piano primo con vista lato sud-ovest, in foto ottimo stato di manutenzione.



10. Esterno dell'immobile con vista su piano terrazza al piano secondo, presenza di un parziale stato di degrado.



11. Esterno dell'immobile con vista su piano terrazza al piano secondo, presenza di un parziale stato di degrado.

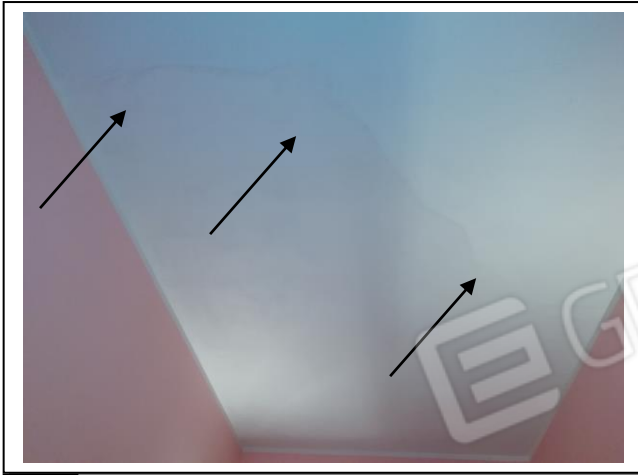

12.

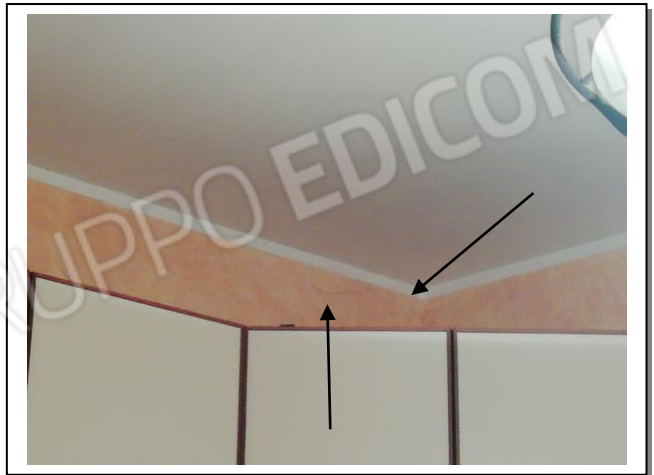

13.



15.



14.



17.

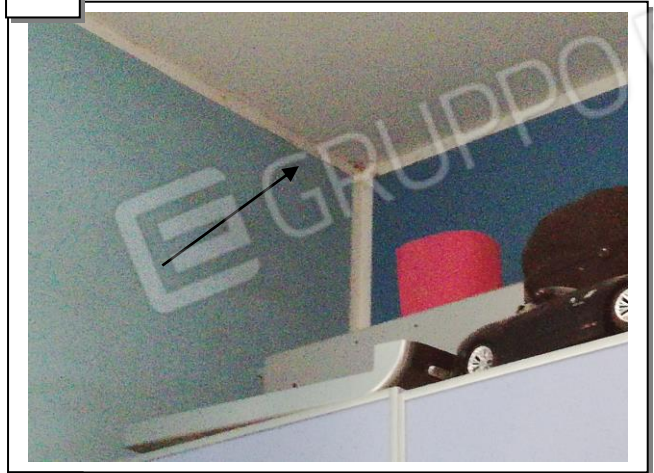

16.



18.