

PROSPETTO SUD

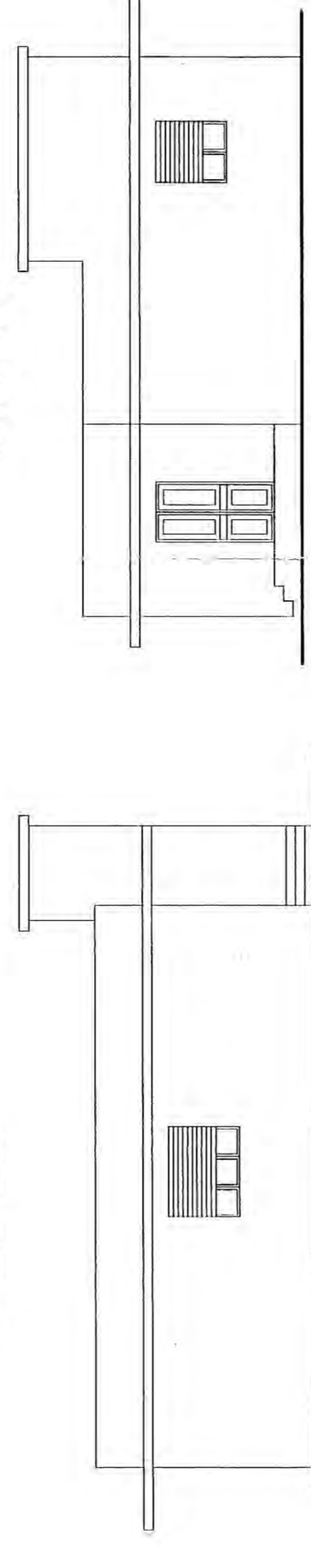

PROSPETTO EST

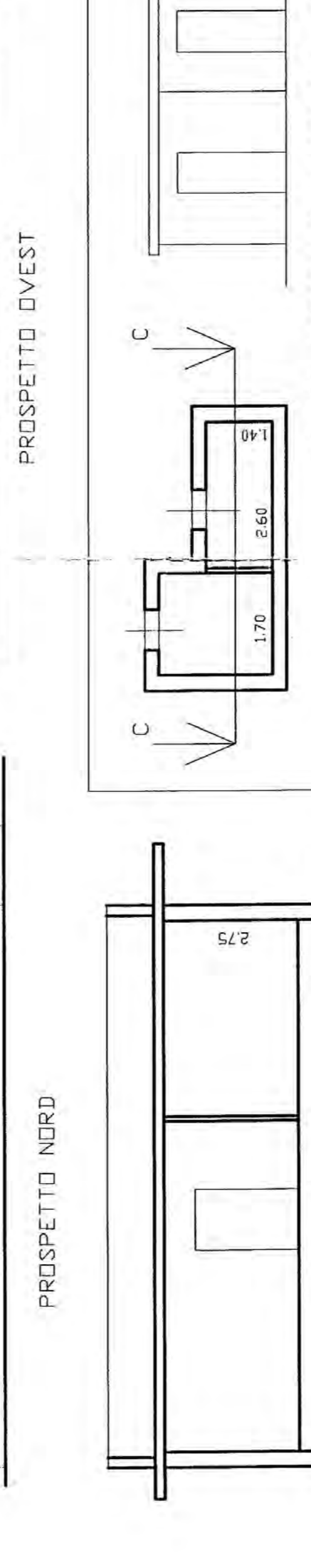

PROSPETTO NORD

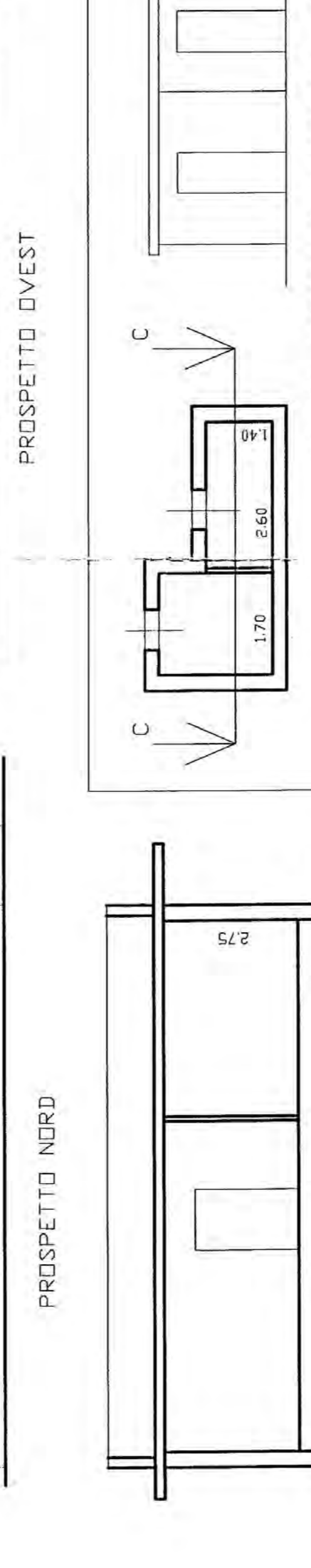

PROSPETTO OVEST

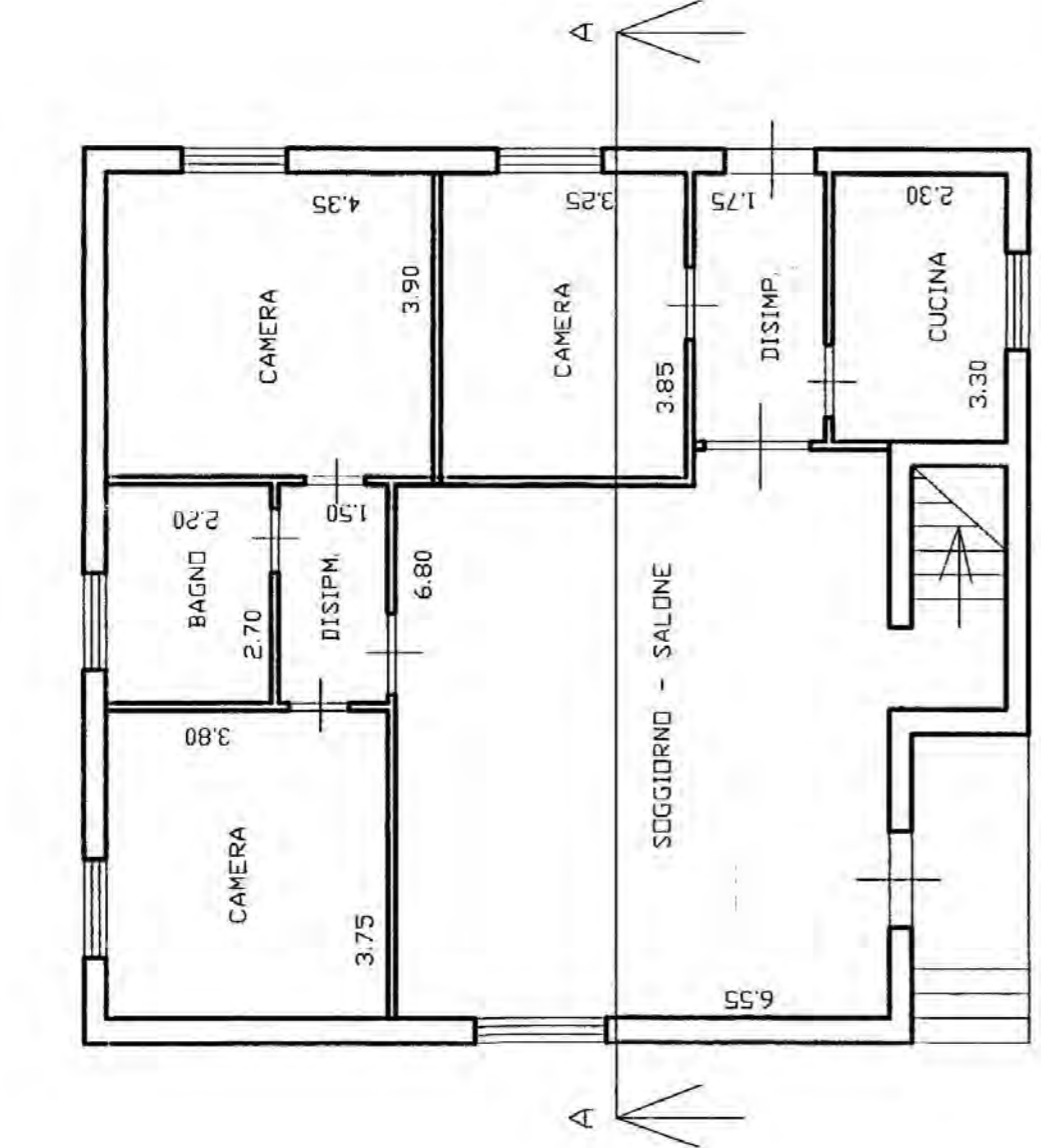

PIANTA VILLETTA

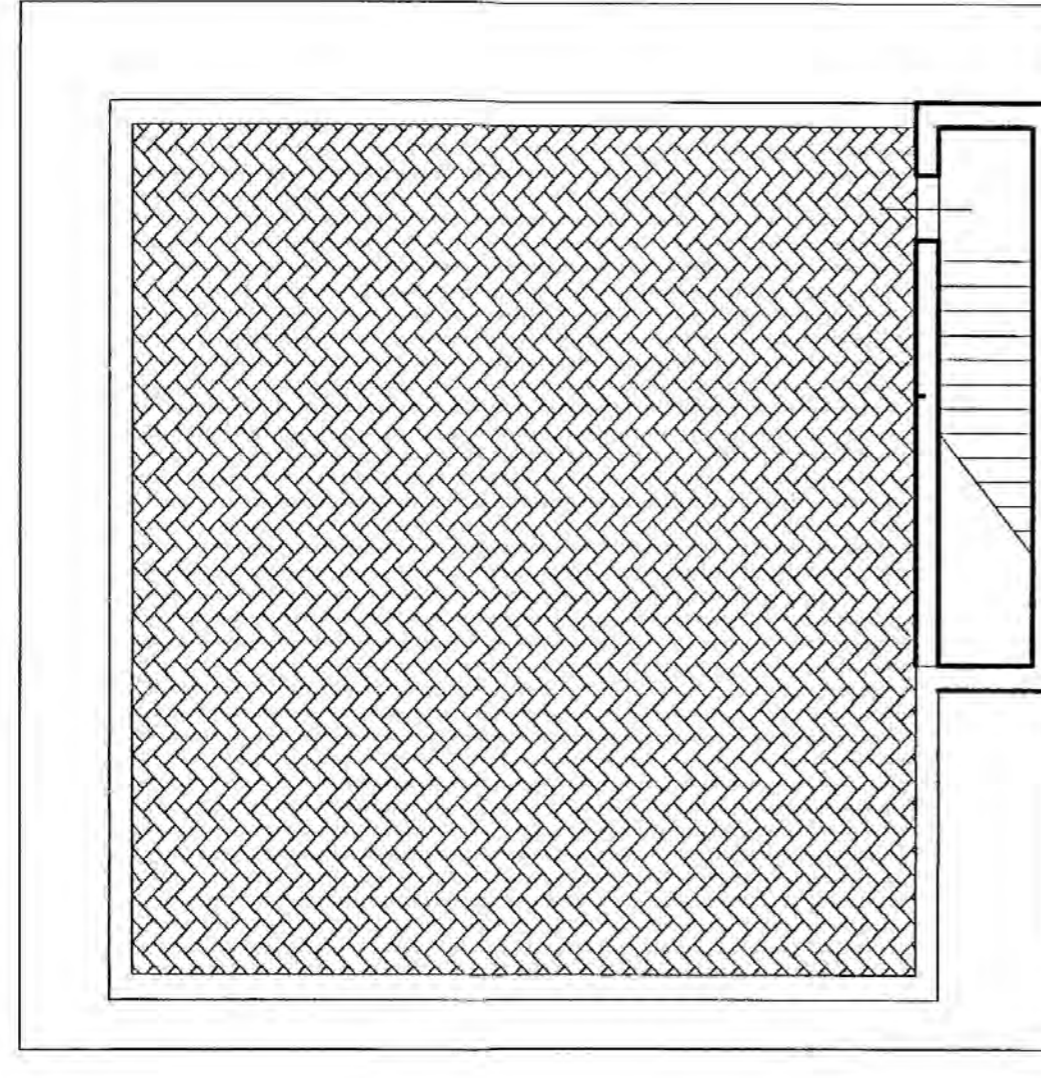

PIANTA COPERTURA

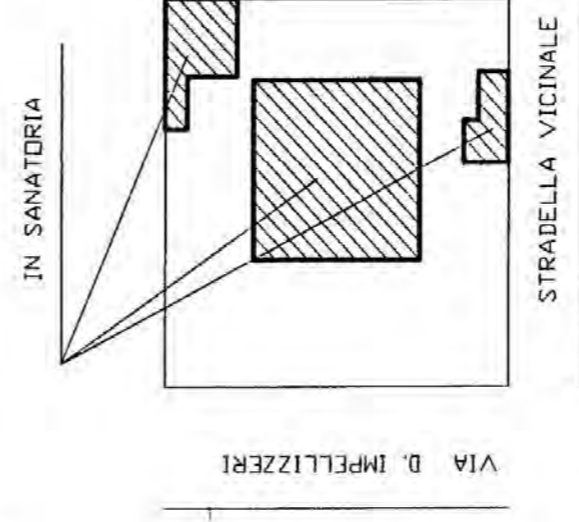

NORD

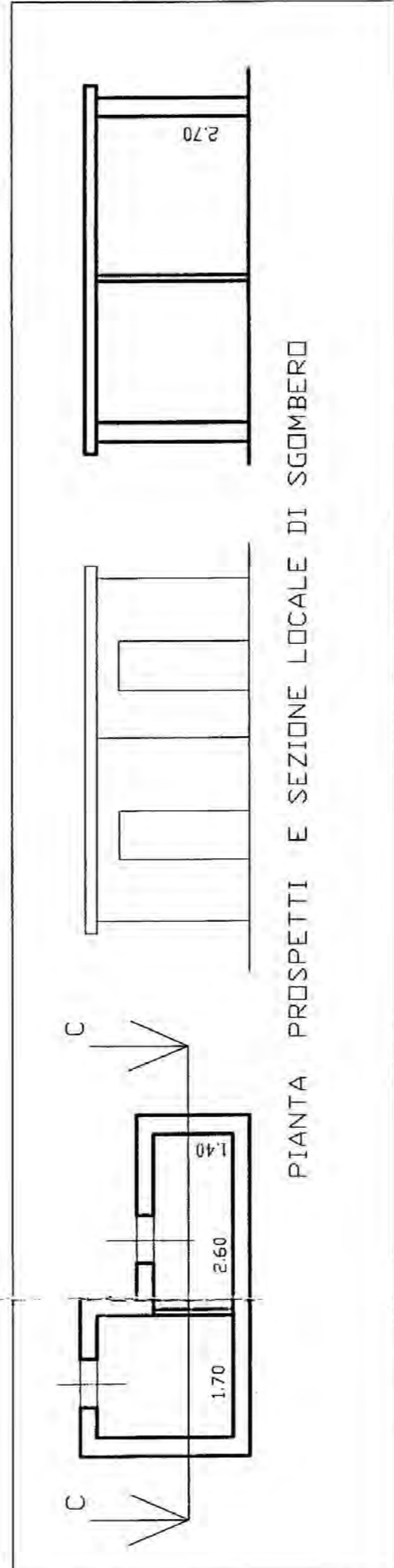

SEZIONE A - A

PIANTA PROSPETTI E SEZIONE LOCALE DI SGOMBERO

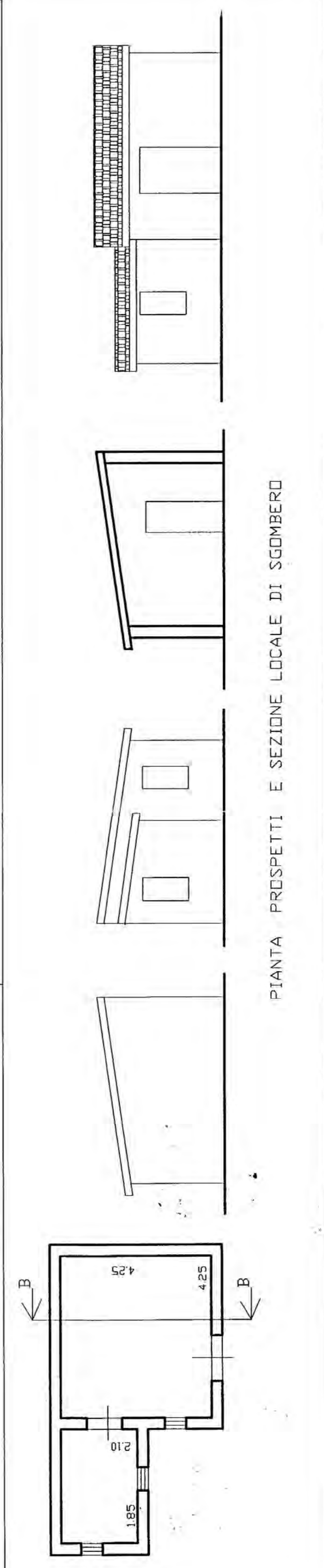

PIANTA PROSPETTI E SEZIONE LOCALE DI SGOMBERO

CALCOLO RAPPORTO SUPERFICIE ILLUMINATA/ ILLUMINANTE
 CAMERA MQ 14,25 X 1/8 = MQ 1,78 < DI MQ 1,80
 CAMERA MQ 16,96 X 1/8 = MQ 2,12 < DI MQ 2,50
 CAMERA MQ 12,32 X 1/8 = MQ 1,54 < DI MQ 2,50
 BAGNO MQ 5,94 X 1/8 = MQ 0,74 < DI MQ 2,50
 DISIMPEGNO MQ 5,77 X 1/8 = MQ 0,72 < DI MQ 2,50
 CUCINA MQ 7,59 X 1/8 = MQ 0,94 < DI MQ 2,00
 SOGGIORNO MQ 45,75 X 1/8 = MQ 5,71 < DI MQ 5,20

PARTIC. LOTTO SCALA 1:500

COMUNE DI SIRACUSA
 10 DIC. 2004
 P. N. 017760
 Pragma N.



L. N. n° 326 del 24/11/2003
 CIRC. DIPART. REGIONALE N° 1 DEL 10/02/2004
 PROGETTO IN SANATORIA DI UNA VILLETTA PER CIVILE ABITAZIONE
 CON ANNESSI LOCALI DI PERTINENZA UBICATA IN SIRACUSA IN C.DA
 FANUSA - TRAVERSA IMPELLIZZERI DI PROPRIETA' DELLA DITTA

DISEGNO SCALA: 1:10000 - 1:1500 - 1:100

COMMITTENTE

DATA

TAVOLA UNICA

OGGETTO:
 STRALCID PLANIMETRICO - PARTIC.
 LOTTO - PIANTE - PROSPETTI E
 SEZIONE

