



# NUOVO CATASTO EDILIZIO URBANO

(R. DECRETO-LEGGE 13 APRILE 1939, N. 652)

Planimetria dell'immobile situato nel Comune di Augusta Via Epicarmo, 307

Allegata alla dichiarazione presentata all'Ufficio Tecnico Erariale di Siracusa

Scheda 0 N° 0128287

1° Piano

P. Terra

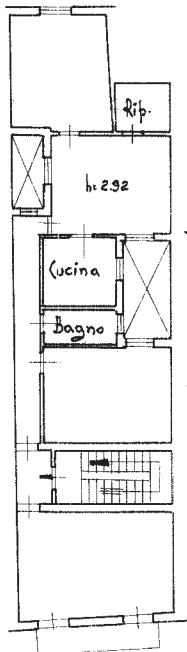
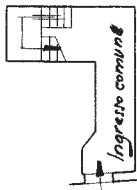

via. Epicarmo

1649829

ORIENTAMENTO



SCALA DI 1.200

SPAZIO RISERVATO PER LE ANNOTAZIONI D'UFFICIO

DATA  
PROT. N°

16  
338  
3

Compilat

Iscritto all'Albo dei Geometri  
della Provincia di Siracusa

DATA  
Firma.

