

PROGETTO

DI MODIFICARE SOPRAELEVAZIONE DA ESEGUIRE NELLA CASA DI PROPRIETA'  
DELLA SIGNORA [REDACTED] SITA IN AVOLA VIA PADRE GIULIANI  
REGINALDO N.80.- SCALA 1:100=

Avola li 31/5/1963

Il tecnico

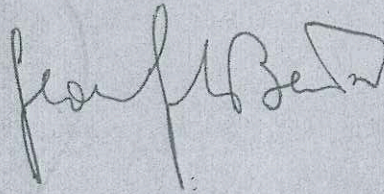

Visto: si approva con le condizioni stabilite nel relativo nulla osta rilasciato in data odierna.-

Avola 20/8/1964

IL SINDACO

Planimetria

Scala 1:2000

- casa da costruire.
- suolo pubblico da occupare mq.15,00.-

UFFICIO TECNICO PREVENZIONI INCENDI  
VISTO: Si approva



IL COMANDANTE  
(Dott. Ing. Luigi Rotondo)

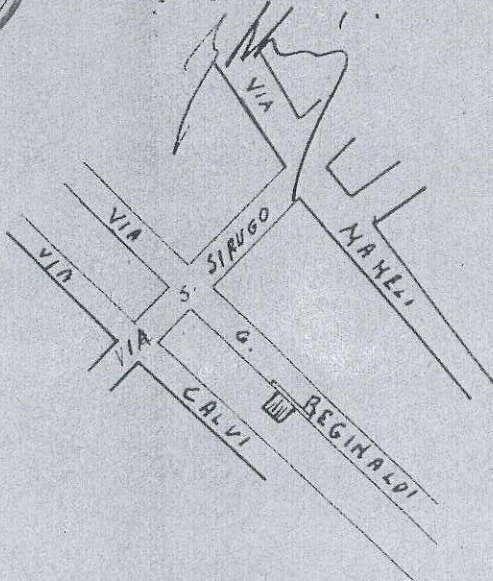







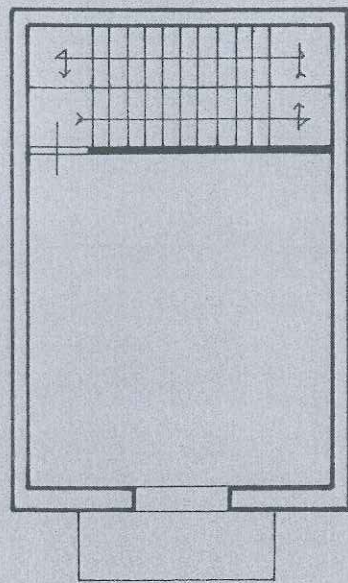

Pianta 1° Piano

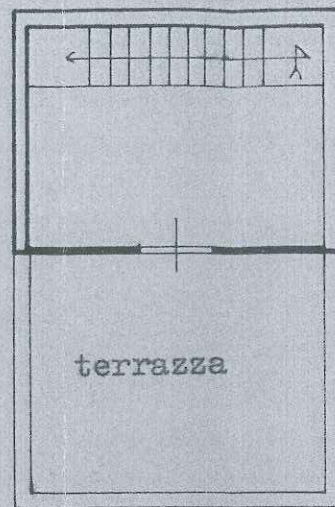

Pianta Piano 2°

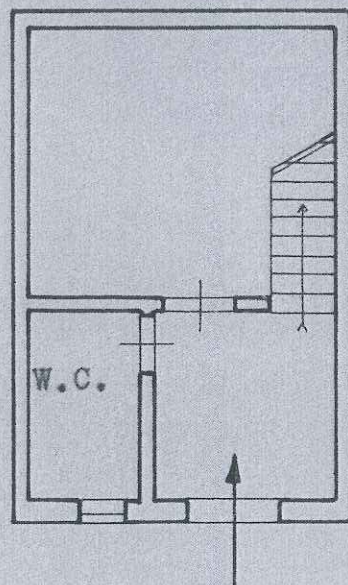

Pianta Piano terra

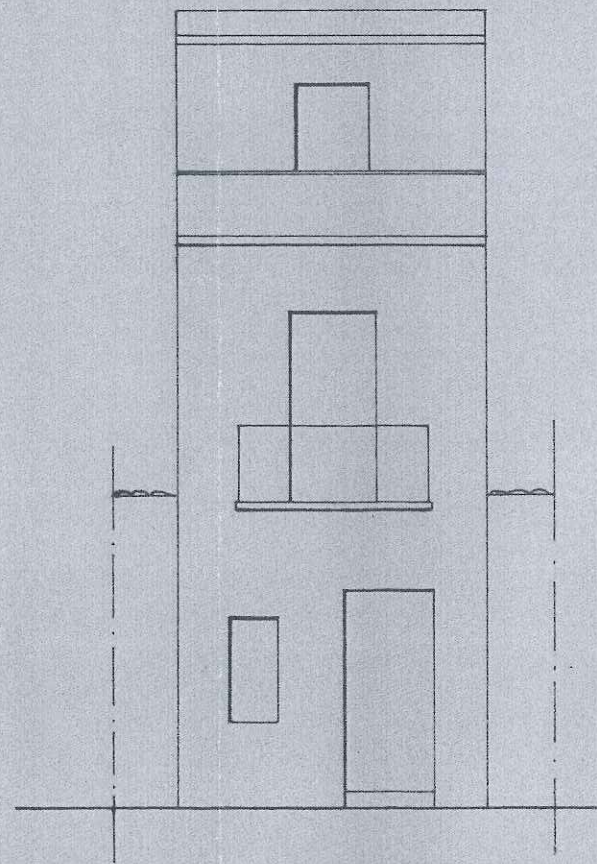

Prospetto

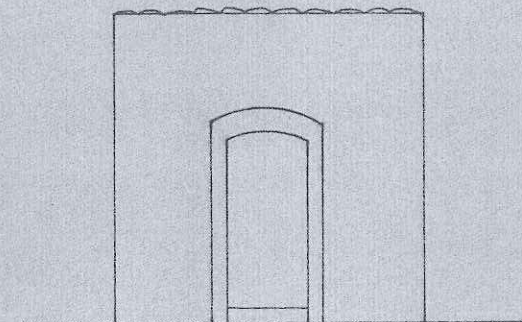

prospetto esistente







COMUNE DI AVOLA  
Servizi Pianificazione Urbanistica ed Edilizia  
La presente copia, composta di n. *due* fogli  
è conforme all'originale depositato presso questo ufficio.  
Avola, il **18 NOV 2020**



IL CAPO SETTORE  
*Ing. P. Gambuzza*