

ALLEGATO N.3

Documentazione Fotografica



immobile a/2



cancello e vialetto d'ingresso al fondo dalla strada Pozzilli





porzione del fondo agricolo con sistemazione a piante ornamentali



deposito in prossimità del confine nord del fondo

A blue ink signature and a circular official stamp. The stamp contains text, including "TRIBUNALE DI SIRACUSA" and "SEZIONE CIVILE", indicating it is an official document from the court.



pozzo artesiano



serre con struttura in acciaio



serre con struttura in acciaio



serre con struttura in acciaio

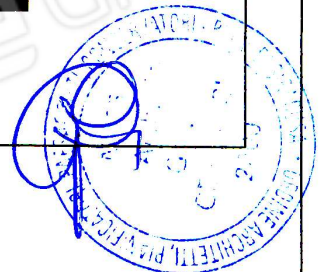



serre con struttura in acciaio



serre con struttura in acciaio

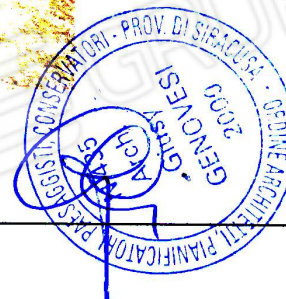



sistemazione del fondo in prossimità del confine est del fondo



deposito adibito alla conservazione dei concimi





immobile a/2 adibito ad abitazione - prospetti ovest e nord



immobile a/2 adibito ad abitazione - prospetti ovest e sud

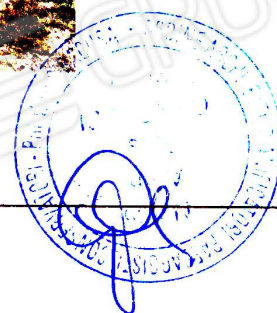



immobile a/2 - veranda coperta



immobile a/2 adibito ad abitazione - prospetto sud

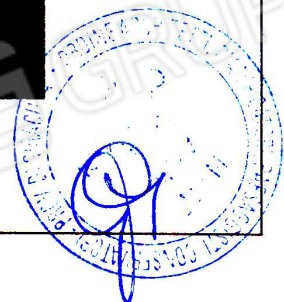



immobile a/2 adibito ad abitazione - prospetto est



immobile a/2 adibito ad abitazione - terrazza

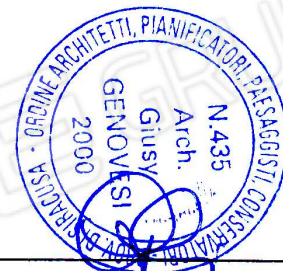



immobile a/2 adibito ad abitazione - soggiorno



immobile a/2 adibito ad abitazione - cucina

Stampa circolare del Tribunale di Siracusa, Sezione Civile, Esecuzioni Immobiliari, Proc. Es. 244/2014 N.R.G.E. con firma e data 2014.



immobile a/2 adibito ad abitazione - letto



immobile a/2 adibito ad abitazione - letto

Stampa circolare con firma manoscritta in blu.

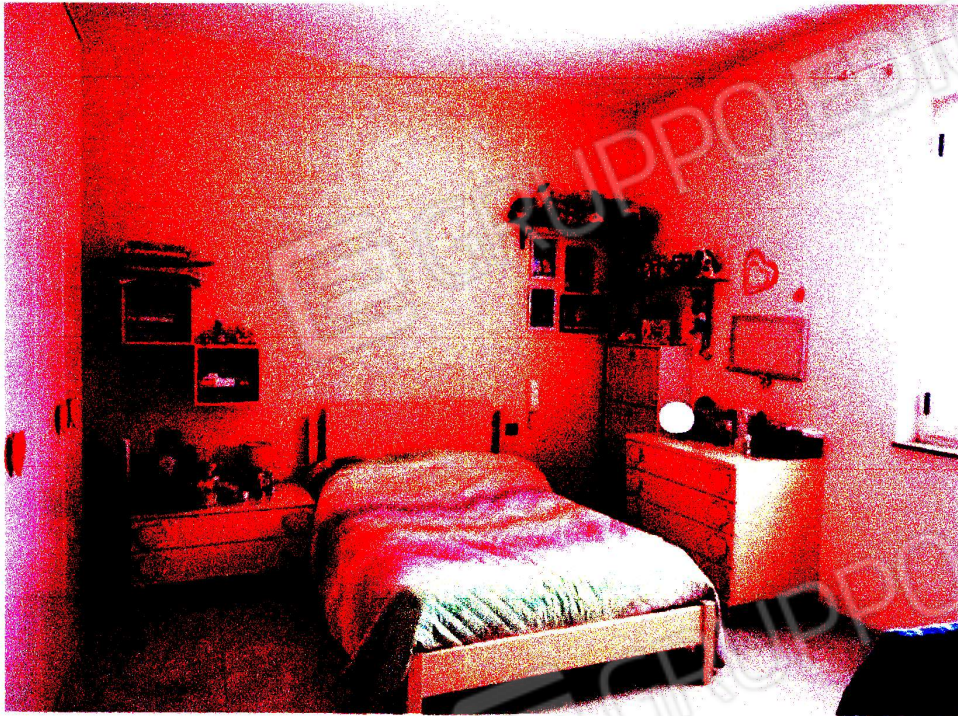

immobile a/2 adibito ad abitazione - letto

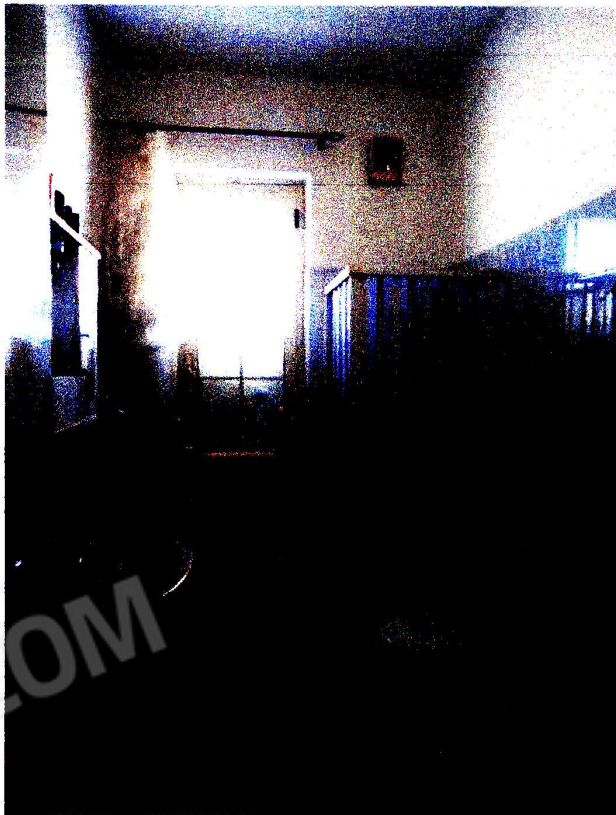

immobile a/2 - veranda coperta

ALLEGATO N.4

**Rilievo dello stato di fatto:
Planimetrie dell'immobile a2 -fabbricato ad uso
abitazione al N.C.E.U. del Comune di Pachino, foglio 22,
p.lla 1500, sub.2.**

)Studio DAGG(architettura & interiors

Dott. Arch. Giusy Genovesi

P.zza E. Pancali, 9 - Siracusa tel. 0931 449240 - fax 0931 1847594

PEC: arch.giusygenovesi@archiworldpec.it

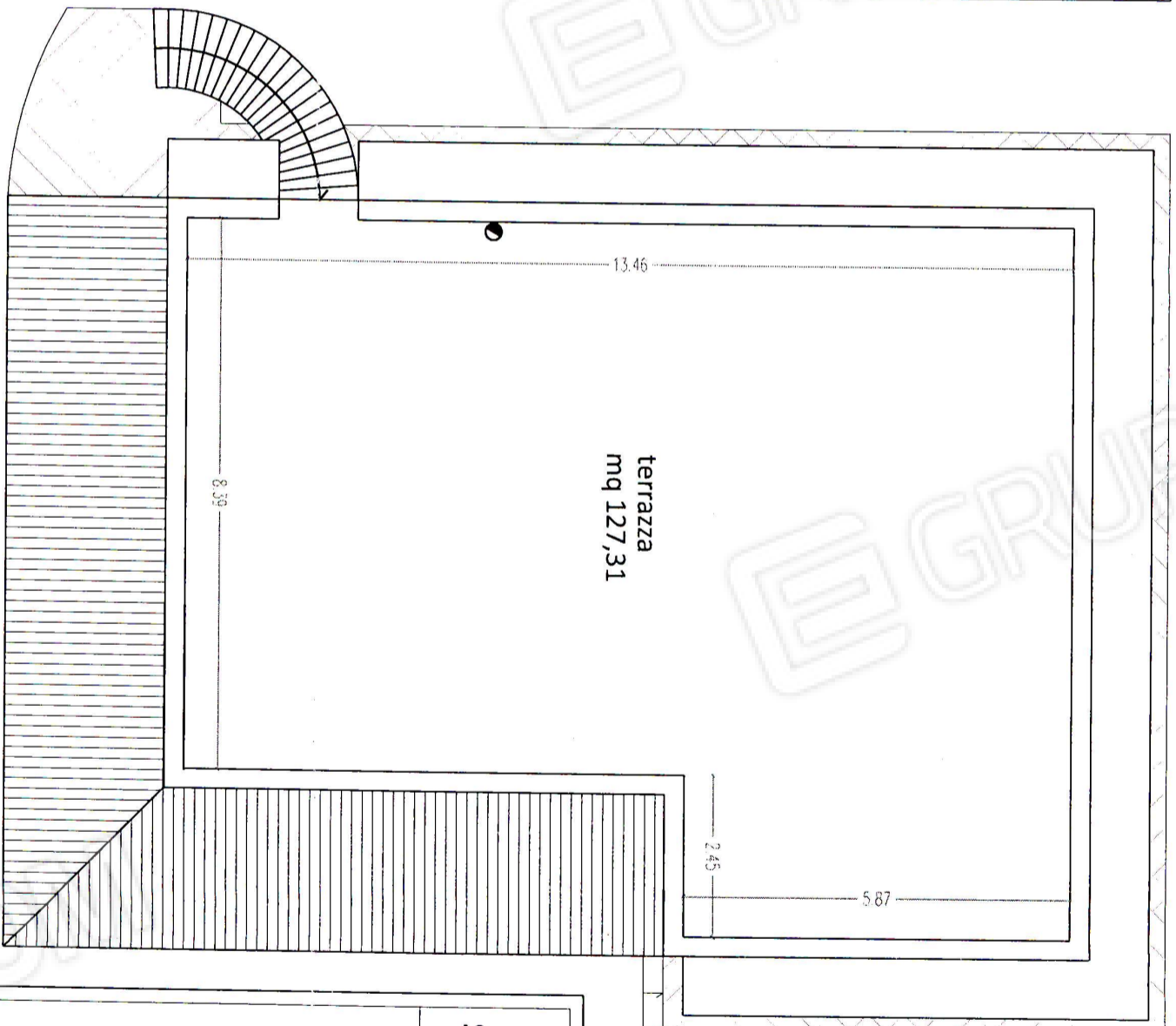
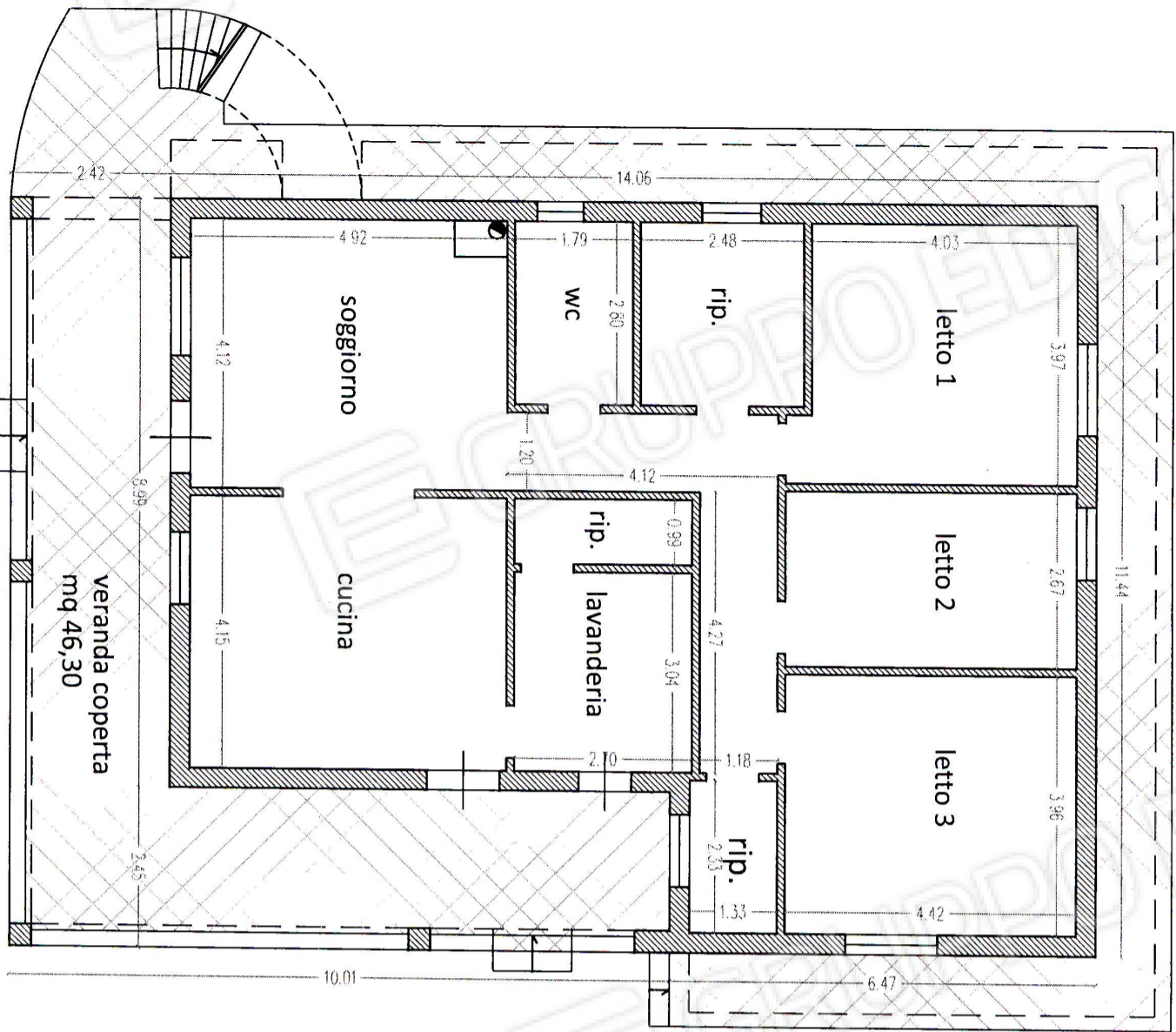
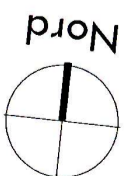

TRIBUNALE DI SIRACUSA
Sez. Civile - Esecuzioni Immobiliari

Proc. 244/2014 R.G.Es.
G.E. III.mo Dott. Luca Gurrieri

Esperto stimatore

Dott. Arch. Giusy GENOVESI

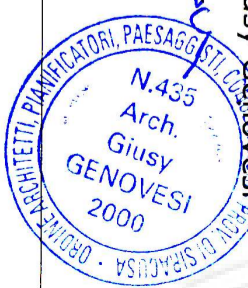

ALLEGATO 4

Rilevo dello stato di fatto:
Planimetrie dell'immobile a2 - fabbricato ad uso abitazione
foglio 22, p.lia 1500, sub.2.