

Agenzia del Territorio
CATASTO FABBRICATI
Ufficio Provinciale di
Siracusa

Dichiarazione protocollo n. SR0010619 del 14/01/2011
Planimetria di u.i.u. in Comune di Floridia
Contrada Piana Santa Croce civ. SN

Identificativi Catastali:
Sezione:
Foglio: 22
Particella: 28
Subalterno: 13

Compilata da:
Zappulla Paolo
Iscritto all'albo:
Geometri
Prov. Siracusa N. 1264

Scheda n. 1

Scala 1: 500

C.da PIANA SANTA CROCE

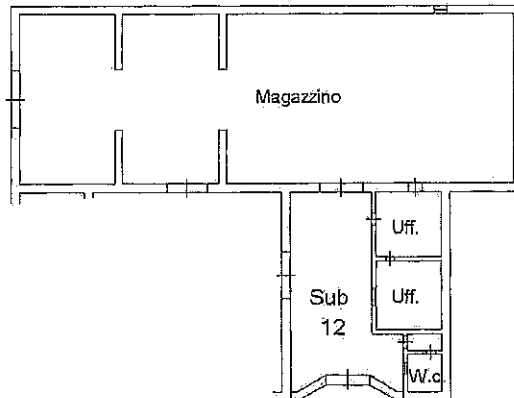

PIANO TERRA
HM=5,95



Ultima planimetria in atti

Data: 11/02/2020 - n. T62585 - Richiedente: CLTVCN79D30C351Q

Totale schede: 1 - Formato di acquisizione: A4(210x297) - Formato stampa richiesto: A4(210x297)

Catasto dei Fabbricati - Situazione al 11/02/2020 - Comune di FLORIDIA (D636) - < Foglio: 22 - Particella: 28 - Subalterno: 13 >
STRADA PRIMA PIANA SANTA CROCE n. SN piano: T;

**Agenzia del Territorio
CATASTO FABBRICATI
Ufficio Provinciale di
Siracusa**

Dichiarazione protocollo n. SR0010619 del 14/01/2011
Planimetria di u.i.u. in Comune di Floridia
Contrada Piana Santa Croce div. SN

Identificativi Catastali:

Sezione:
Foglio: 22
Particella: 28
Subalterno: 14

Compilata da:
Zappulla Paolo

Iscritto all'albo:
Geometri

Prov. Siracusa N. 1264

Scheda n. 1

Scala 1:500

C.da PIANA SANTA CROCE

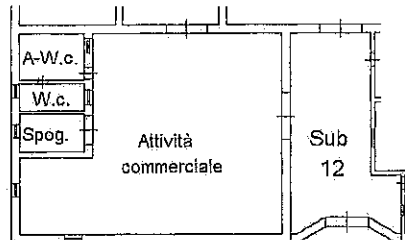

PIANO TERRA
HM=5,95

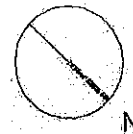

Ultima planimetria in atti

Data: 11/02/2020 - n. T62590 - Richiedente: CLTVCN79D30C351Q

Totale schede: 1 - Formato di acquisizione: A4(210x297) - Formato stampa richiesto: A4(210x297)

Catasto dei Fabbricati - Situazione al 11/02/2020 - Comune di FLORIDIA (D636) - < Foglio: 22 - Particella: 28 - Subalterno: 14 >
STRADA PRIMA PIANA SANTA CROCE n. SN piano: T;