

MODULARIO
F. rig. rend 497



MINISTERO DELLE FINANZE

DIPARTIMENTO DEL TERRITORIO

CATASTO EDILIZIO URBANO (RDL 13-4-1939, n. 652)

LIRE
500

Planimetria di u.i.u. in Comune di **FRANCOFONTE** via **C.DA PASSANETO** civ.

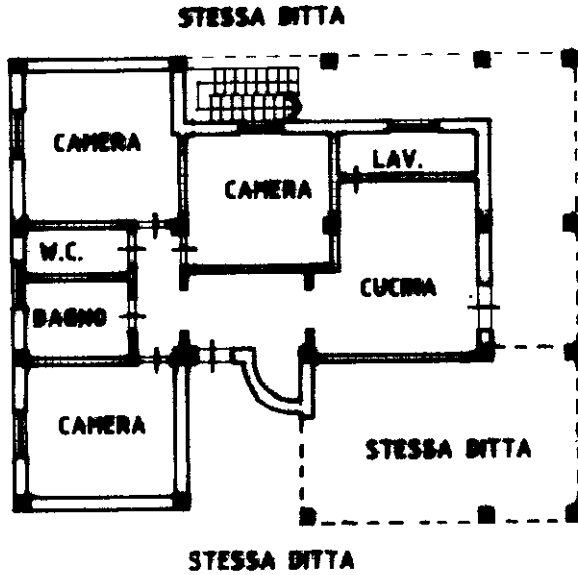

PIANTA PIANO TERRA
H=MT. 2.70

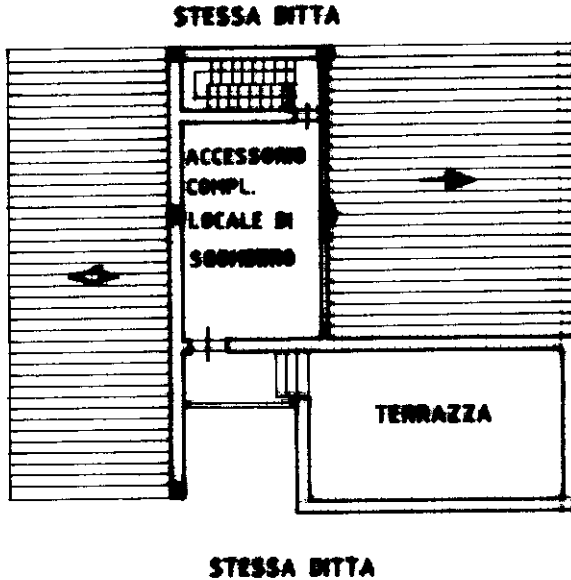

PIANO PRIMO
PIANTA SOTTOTETTO
H MED.=MT. 2.50

ORIENTAMENTO



Dichiarazione di N.C.
Denuncia di variazione

Compilata dal **ARCHITETTO**
(Titolo, cognome e nome)
PALERMO SALVATORE

Iscritto all'albo de **GLI ARCHITETTI**

SCALA DI...
UFFICIO DEL TERRITORIO
RISERVATO ALL'UFFICIO
DATA **6 GIU 2000**



Ultima planimetria catastale
F. **7**
n. **200** Sub **2**
Data presentazione: 06/06/2000 - Data: 08/06/2023 - n. T102185 - Richiedente: CLTVCN79D30C351Q
Totale schede: T - Formato di acquisizione: A4(210x297) - Formato stampa richiesto: A4(210x297)
data **29.05.2000** Firma *[Signature]*

maur 01
Situazione al 08/06/2023 - Comune di FRANCOFONTE(D768) - < Foglio 7 - Particella 280 - Subalterno 2 >
Catasto dei terreni
MUNICIPALITÀ DI FRANCOFONTE (CA. EUPMA - QUALIFICATA - Serie 44 - 4596440005000046)

MODULARIO
F. rig. rend. 497



MINISTERO DELLE FINANZE

DIPARTIMENTO DEL TERRITORIO

CATASTO EDILIZIO URBANO (RDL 13-4-1939, n. 652)

LIRE
500

Planimetria di u.i.u. in Comune di **FRANCOFONTE** via **C.DA. PASSANETO** civ.

PIANTA PIANO TERRA H=MT. 2.70

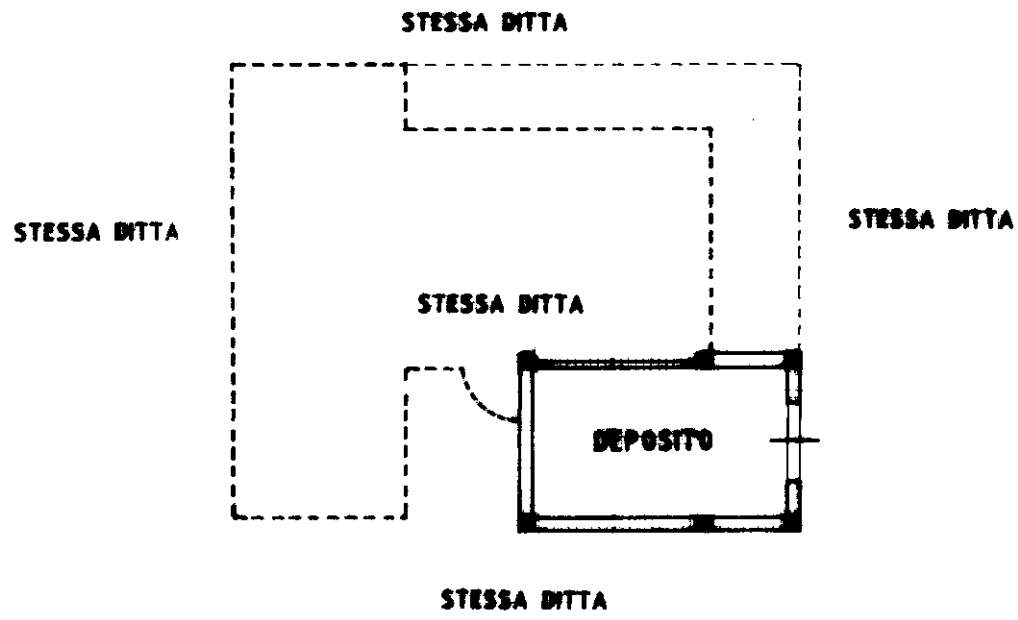

ORIENTAMENTO

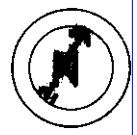

SCALA DI 1: 200

Dichiarazione di N.C.
Denuncia di variazione

Compilata dal **ARCHITETTO**
(Titolo, cognome e nome)
PALERMO SALVATORE

Iscritto all'albo de **GLI ARCHITETTI**

della provincia di **SIRACUSA**

data **29.05.2000** Firma *[Signature]*

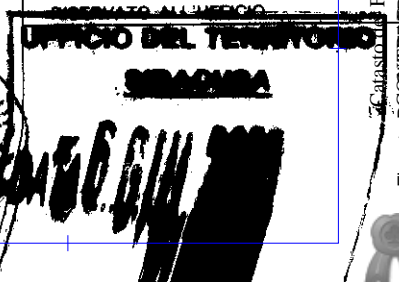

Ultima planimetria in atti
F. **200**
Identificativi catastali
F. **1**
Data presentazione: 06/06/2000 - Data: 08/06/2023 - n. T102190 - Richiedente: CLTVCN79D30C351Q
Totale schede: 1 - Formato di acquisizione: A4 (210x297) mm stampato a richiesta (A4 210x297)

Catastro - Foglio 01 - Situazione al 08/06/2023 - Comune di FRANCOFONTE(D768) - < Foglio 7 - Particella 280 - Subalterno 1 >
PARANSALENZI Ernesto Particella 280 - Subalterno 1 - CA FIRMA QUALIFICATA Serial#: 45861a0ce5ed3316

Roma - Istituto Poligrafico e Zecca dello Stato - P.V.



8-Giu-2023 10:37:40
 Scala originale: 1:4000
 Dimensione cornice: 1068.000 x 756.000 metr
 Protocollo pratica T94186/2023

Comune: (SR) FRANCOFONTE
 Foglio: 7

1 Particella: 280



Visura storica per immobile

Situazione degli atti informatizzati al 08/06/2023

Dati della richiesta	Comune di FRANCOFONTE (Codice:D768)
Catasto Fabbricati	Provincia di SIRACUSA
	Foglio: 7 Particella: 280 Sub.: 2

INTESTATO

1		(1) Proprieta'
---	--	----------------

Unità immobiliare dal 09/11/2015

N.	DATI IDENTIFICATIVI				DATI DI CLASSAMENTO							DATI DERIVANTI DA	
	Sezione Urbana	Foglio	Particella	Sub	Zona Cens.	Micro Zona	Categoria	Classe	Consistenza	Superficie Catastale	Rendita		
1		7	280	2			A/3	3	6 vani	Totale: 132 m² Totale: escluse aree scoperte**: 121 m²	Euro 526,79	Variazione del 09/11/2015 - Inserimento in visura dei dati di superficie.	
Indirizzo		CONTRADA PASSANETO n. SN Piano T-1											
Notifica							Partita				Mod.58		-
Annotazioni		-classamento e rendita validati											

Mappali Terreni Correlati

Codice Comune D768 - Foglio 7 - Particella 280

Situazione dell'unità immobiliare dal 17/02/2011

N.	DATI IDENTIFICATIVI				DATI DI CLASSAMENTO							DATI DERIVANTI DA
	Sezione Urbana	Foglio	Particella	Sub	Zona Cens.	Micro Zona	Categoria	Classe	Consistenza	Superficie Catastale	Rendita	
1		7	280	2			A/3	3	6 vani		Euro 526,79	VARIAZIONE TOPONOMASTICA del 17/02/2011 Pratica n. SR0057090 in atti dal 17/02/2011 VARIAZIONE DI TOPONOMASTICA RICHIESTA DAL COMUNE (n. 9468.1/2011)
Indirizzo		CONTRADA PASSANETO n. SN Piano T-1										

Visura storica per immobile

Situazione degli atti informatizzati al 08/06/2023

Notifica		Partita		Mod.58	-
Annotazioni	-classamento e rendita validati				

Mappali Terreni Correlati

Codice Comune D768 - Foglio 7 - Particella 280

Situazione dell'unità immobiliare dal 13/08/2002

N.	DATI IDENTIFICATIVI				DATI DI CLASSAMENTO							DATI DERIVANTI DA
	Sezione Urbana	Foglio	Particella	Sub	Zona Cens.	Micro Zona	Categoria	Classe	Consistenza	Superficie Catastale	Rendita	
1		7	280	2			A/3	3	6 vani		Euro 495,80	VARIAZIONE del 13/08/2002 Variazione del quadro tariffario
Indirizzo		CONTRADA PASSANITI n. SN Piano T-1										
Notifica					Partita					Mod.58		-
Annotazioni		-classamento e rendita validati										

Situazione dell'unità immobiliare dal 06/06/2000

N.	DATI IDENTIFICATIVI				DATI DI CLASSAMENTO							DATI DERIVANTI DA
	Sezione Urbana	Foglio	Particella	Sub	Zona Cens.	Micro Zona	Categoria	Classe	Consistenza	Superficie Catastale	Rendita	
1		7	280	2			A/3	3	6 vani		Euro 526,79 L. 1.020.000	COSTITUZIONE del 06/06/2000 Pratica n. 43776 in atti dal 06/06/2000 COSTITUZIONE (n. 637.1/2000)
Indirizzo		CONTRADA PASSANITI n. SN Piano T-1										
Notifica					Partita					Mod.58		-
Annotazioni		-classamento e rendita validati										

L'intestazione alla data della richiesta deriva dai seguenti atti:

Situazione degli intestati dal 06/06/2000

N.	DATI ANAGRAFICI	CODICE FISCALE	DIRITTI E ONERI REALI
1	[REDACTED]	[REDACTED]	(1) Proprieta'

Visura storica per immobile

Situazione degli atti informatizzati al 08/06/2023

DATI DERIVANTI DA	COSTITUZIONE del 06/06/2000 Pratica n. 43776 in atti dal 06/06/2000 COSTITUZIONE (n. 637.1/2000)
--------------------------	--

Visura telematica

Tributi speciali: Euro 0,90

* Codice Fiscale Validato in Anagrafe Tributaria.

** Si intendono escluse le "superfici di balconi, terrazzi e aree scoperte pertinenziali e accessorie, comunicanti o non comunicanti"
(cfr. Provvedimento del Direttore dell'Agenzia delle Entrate 29 marzo 2013).

Visura storica per immobile

Situazione degli atti informatizzati al 08/06/2023

Dati della richiesta	Comune di FRANCOFONTE (Codice:D768)
Catasto Fabbricati	Provincia di SIRACUSA
	Foglio: 7 Particella: 280 Sub.: 1

INTESTATO

1				(1) Proprieta'
---	--	--	--	----------------

Unità immobiliare dal 09/11/2015

N.	DATI IDENTIFICATIVI				DATI DI CLASSAMENTO							DATI DERIVANTI DA	
	Sezione Urbana	Foglio	Particella	Sub	Zona Cens.	Micro Zona	Categoria	Classe	Consistenza	Superficie Catastale	Rendita		
1		7	280	1			C/2	3	27 m ²	Totale: 34 m ²	Euro 101,79	Variazione del 09/11/2015 - Inserimento in visura dei dati di superficie.	
Indirizzo		CONTRADA PASSANETO n. SN Piano T											
Notifica							Partita				Mod.58		-
Annotazioni		-classamento e rendita validati											

Mappali Terreni Correlati

Codice Comune D768 - Foglio 7 - Particella 280

Situazione dell'unità immobiliare dal 17/02/2011

N.	DATI IDENTIFICATIVI				DATI DI CLASSAMENTO							DATI DERIVANTI DA	
	Sezione Urbana	Foglio	Particella	Sub	Zona Cens.	Micro Zona	Categoria	Classe	Consistenza	Superficie Catastale	Rendita		
1		7	280	1			C/2	3	27 m ²		Euro 101,79	VARIAZIONE TOPONOMASTICA del 17/02/2011 Pratica n. SR0057086 in atti dal 17/02/2011 VARIAZIONE DI TOPONOMASTICA RICHIESTA DAL COMUNE (n. 9465.1/2011)	
Indirizzo		CONTRADA PASSANETO n. SN Piano T											
Notifica							Partita				Mod.58		-
Annotazioni		-classamento e rendita validati											

Mappali Terreni Correlati

Codice Comune D768 - Foglio 7 - Particella 280

Visura storica per immobile

Situazione degli atti informatizzati al 08/06/2023

Situazione dell'unità immobiliare dal 13/08/2002

N.	DATI IDENTIFICATIVI				DATI DI CLASSAMENTO							DATI DERIVANTI DA	
	Sezione Urbana	Foglio	Particella	Sub	Zona Cens.	Micro Zona	Categoria	Classe	Consistenza	Superficie Catastale	Rendita		
1		7	280	1			C/2	3	27 m ²		Euro 96,22	VARIAZIONE del 13/08/2002 Variazione del quadro tariffario	
Indirizzo		CONTRADA PASSANITI n. SN Piano T											
Notifica							Partita				Mod.58		-
Annotazioni		-classamento e rendita validati											

Situazione dell'unità immobiliare dal 06/06/2000

N.	DATI IDENTIFICATIVI				DATI DI CLASSAMENTO							DATI DERIVANTI DA	
	Sezione Urbana	Foglio	Particella	Sub	Zona Cens.	Micro Zona	Categoria	Classe	Consistenza	Superficie Catastale	Rendita		
1		7	280	1			C/2	3	27 m ²		Euro 101,79 L. 197.100	COSTITUZIONE del 06/06/2000 Pratica n. 43776 in atti dal 06/06/2000 COSTITUZIONE (n. 637.1/2000)	
Indirizzo		CONTRADA PASSANITI n. SN Piano T											
Notifica							Partita				Mod.58		-
Annotazioni		-classamento e rendita validati											

L'intestazione alla data della richiesta deriva dai seguenti atti:

Situazione degli intestati dal 06/06/2000

N.	DATI ANAGRAFICI	CODICE FISCALE	DIRITTI E ONERI REALI
1			(1) Proprietà
DATI DERIVANTI DA		COSTITUZIONE del 06/06/2000 Pratica n. 43776 in atti dal 06/06/2000 COSTITUZIONE (n. 637.1/2000)	

Visura telematica

Tributi speciali: Euro 0,90

* Codice Fiscale Validato in Anagrafe Tributaria.

Visura storica per immobile

Situazione degli atti informatizzati al 08/06/2023

Dati della richiesta	Comune di FRANCOFONTE (Codice:D768)
	Provincia di SIRACUSA
Catasto Terreni	Foglio: 7 Particella: 327

INTESTATO

1	[REDACTED] nata a [REDACTED] (SR) il [REDACTED]	[REDACTED]	(1) Proprieta' 1000/1000
---	---	------------	--------------------------

Unità immobiliare dal 22/08/2002

N.	DATI IDENTIFICATIVI			DATI CLASSAMENTO					DATI DERIVANTI DA	
	Foglio	Particella	Sub	Porz	Qualità Classe	Superficie(m ²)	Deduz	Reddito		
						ha are ca		Dominicale	Agrario	
1	7	327		-	AGRUMETO 2	40 49	D1	Euro 204,93	Euro 64,83	
Notifica				Partita						
Annotazioni				di immobile: SR						

Nella variazione sono stati soppressi i seguenti immobili:

Foglio:7 Particella:218 ; Foglio:7 Particella:279 ;

Sono stati inoltre variati i seguenti immobili:

Foglio:7 Particella:325 ; Foglio:7 Particella:326 ; Foglio:7 Particella:328 ; Foglio:7 Particella:329 ; Foglio:7 Particella:330 ; Foglio:7 Particella:331 ;

L'intestazione alla data della richiesta deriva dai seguenti atti:

Situazione degli intestati dal 22/08/2002

N.	DATI ANAGRAFICI	CODICE FISCALE	DIRITTI E ONERI REALI
1	[REDACTED] nata a [REDACTED] (SR) il [REDACTED]	[REDACTED]	(1) Proprieta' 1000/1000
DATI DERIVANTI DA		FRAZIONAMENTO del 22/08/2002 Pratica n. 97330 in atti dal 22/08/2002 (n. 1293.1/2002)	

Visura storica per immobile

Situazione degli atti informatizzati al 08/06/2023

Situazione dell'unità immobiliare che ha originato il precedente dal 04/05/2000

N.	DATI IDENTIFICATIVI			DATI CLASSAMENTO						DATI DERIVANTI DA	
	Foglio	Particella	Sub	Porz	Qualità Classe	Superficie(m ²)	Deduz	Reddito			
						ha are ca		Dominicale	Agrario		
1	7	279		-	AGRUMETO 2	1 05 53	D1	Euro 534,12 L. 1.034.194	Euro 168,96 L. 327.143	Tipo Mappale del 04/05/2000 Pratica n. 12832 in atti dal 04/05/2000 (n. 395.1/2000)	
Notifica						Partita					

Nella variazione sono stati soppressi i seguenti immobili:

Foglio:7 Particella:49 ;

Sono stati inoltre variati i seguenti immobili:

Foglio:7 Particella:280 ;

L'intestazione alla data della richiesta deriva dai seguenti atti:

Situazione degli intestati dal 04/05/2000

N.	DATI ANAGRAFICI	CODICE FISCALE	DIRITTI E ONERI REALI
1			(1) Proprieta' 1000/1000 fino al 22/08/2002
DATI DERIVANTI DA TABELLA DI VARIAZIONE del 04/05/2000 - n. 395.1/2000 - Pratica n. 12832 in atti dal 04/05/2000			

Situazione dell'unità immobiliare che ha originato il precedente dal 28/04/1998

N.	DATI IDENTIFICATIVI			DATI CLASSAMENTO						DATI DERIVANTI DA	
	Foglio	Particella	Sub	Porz	Qualità Classe	Superficie(m ²)	Deduz	Reddito			
						ha are ca		Dominicale	Agrario		
1	7	49		-	AGRUMETO 2	1 07 22	D1	L. 1.050.756	L. 332.382	ISTRUMENTO (ATTO PUBBLICO) del 28/04/1998 in atti dal 11/11/1998 (n. 1579.1/1998)	
Notifica						Partita			29625		
Annotazioni				di immobile: PASSAGGI INTERMEDI DA ESAMINARE							

Sono stati inoltre variati i seguenti immobili:

Foglio:7 Particella:218 ;

Visura storica per immobile

Situazione degli atti informatizzati al 08/06/2023

Situazione dell'unità immobiliare dall'impianto meccanografico

N.	DATI IDENTIFICATIVI			DATI CLASSAMENTO					DATI DERIVANTI DA	
	Foglio	Particella	Sub	Porz	Qualità Classe	Superficie(m ²)	Deduz	Reddito		
						ha are ca		Dominicale		Agrario
1	7	49		-	AGRUMETO 2	1 07 22	D1	L. 1.050.756	L. 332.382	Impianto meccanografico del 02/01/1976
Notifica						Partita	16165			

L'intestazione alla data della richiesta deriva dai seguenti atti:

Situazione degli intestati dal 28/04/1998

N.	DATI ANAGRAFICI	CODICE FISCALE	DIRITTI E ONERI REALI
1	[redacted] nata a [redacted] (SR) il [redacted]	[redacted]	(1) Proprieta' 1000/1000 fino al 04/05/2000
DATI DERIVANTI DA Atto del 28/04/1998 Pubblico ufficiale ARRIGO NUNZIO Sede FRANCOFONTE (SR) Repertorio n. 299 - Voltura n. 1579.1/1998 in atti dal 11/11/1998			

Situazione degli intestati dal 07/12/1994

N.	DATI ANAGRAFICI	CODICE FISCALE	DIRITTI E ONERI REALI
1	LA ROCCA Lina nata a FRANCOFONTE (SR) il 27/01/1950	LRCLNI50A67D768R*	(99) Da verificare proprietaria per 1000/1000 in comunione legale fino al 28/04/1998
DATI DERIVANTI DA Atto del 07/12/1994 Pubblico ufficiale LEONE CARMELO Sede LENTINI (SR) Repertorio n. 19515 - Voltura n. 36.1/1995 in atti dal 20/06/1995			

Situazione degli intestati dal 02/04/1976

N.	DATI ANAGRAFICI	CODICE FISCALE	DIRITTI E ONERI REALI
1	TRAPANI Antonia ; Maria Sofia Mar La Roccanata a FRANCOFONTE (SR) il 10/09/1933	TRPNTN33P50D768I*	(99) Da verificare fino al 07/12/1994
DATI DERIVANTI DA Atto del 02/04/1976 Pubblico ufficiale DI MARI F Sede LENTINI (SR) Repertorio n. 66615 - UR Sede LENTINI (SR) Registrazione n. 623 registrato in data 12/04/1976 - Voltura n. 56182 in atti dal 20/12/1983			

Situazione degli intestati dall'impianto meccanografico

N.	DATI ANAGRAFICI	CODICE FISCALE	DIRITTI E ONERI REALI
1	BRUNO Grazia ; Mar Trapaninata a FRANCOFONTE (SR) il 04/09/1909	BRNGRZ09P44D768R*	(3) Comproprietario fino al 02/04/1976
2	TRAPANI Salvatore nato a BUCCHERI (SR) il 15/10/1902	TRPSVT02R15B237C*	(3) Comproprietario fino al 02/04/1976
DATI DERIVANTI DA Impianto meccanografico del 02/01/1976			

Visura storica per immobile

Situazione degli atti informatizzati al 08/06/2023

Visura telematica

Tributi speciali: Euro 0,90

* Codice Fiscale Validato in Anagrafe Tributaria.



Visura storica per immobile

Situazione degli atti informatizzati al 08/06/2023

Dati della richiesta	Comune di FRANCOFONTE (Codice:D768)
Catasto Terreni	Provincia di SIRACUSA
	Foglio: 7 Particella: 330

INTESTATO

--	--	--	--

Unità XXXXXXXXXX dal 25/04/2012

N.	DATI IDENTIFICATIVI			DATI CLASSAMENTO					DATI DERIVANTI DA	
	Foglio	Particella	Sub	Porz	Qualità Classe	Superficie(m ²)	Deduz	Reddito		
						ha are ca		Dominicale	Agrario	
1	7	330		-	FU D ACCERT	16 93				
Notifica				Partita						
Annotazioni				di immobile: PARTICELLA INTERESSATA DA IMMOBILE URBANO NON ANCORA REGOLARIZZATO AI SENSI DEL DL 78/2010 - AL MOMENTO DELLA PRESENTAZIONE DEL TM DOVRA' ASSUMERE L'IDENTIFICATIVO GIA' UTILIZZATO AL CEU						

Mappali Fabbricati Correlati

Codice Comune D768 - Foglio 7 - Particella 448/

Situazione dell'unità immobiliare dal 22/08/2002

N.	DATI IDENTIFICATIVI			DATI CLASSAMENTO					DATI DERIVANTI DA	
	Foglio	Particella	Sub	Porz	Qualità Classe	Superficie(m ²)	Deduz	Reddito		
						ha are ca		Dominicale	Agrario	
1	7	330		-	AGRUMETO 2	16 93	D1	Euro 85,69	Euro 27,11	
Notifica				Partita						
Annotazioni				di immobile: SR						

Nella variazione sono stati soppressi i seguenti immobili:

Foglio:7 Particella:218 ; Foglio:7 Particella:279 ;

Sono stati inoltre variati i seguenti immobili:

Visura storica per immobile

Situazione degli atti informatizzati al 08/06/2023

Foglio:7 Particella:325 ; Foglio:7 Particella:326 ; Foglio:7 Particella:327 ; Foglio:7 Particella:328 ; Foglio:7 Particella:329 ; Foglio:7 Particella:331 ;

L'intestazione alla data della richiesta deriva dai seguenti atti:

Situazione degli intestati dal 22/08/2002

N.	DATI ANAGRAFICI	CODICE FISCALE	DIRITTI E ONERI REALI
1	VALLO MARIANO LENTINI SR. 05/09/1951		(1) Proprieta' 1000/1000
DATI DERIVANTI DA FRAZIONAMENTO del 22/08/2002 Pratica n. 97330 in atti dal 22/08/2002 (n. 1293.1/)			

Situazione dell'unità immobiliare che ha originato il precedente dal 04/05/2000

N.	DATI IDENTIFICATIVI			DATI CLASSAMENTO						DATI DERIVANTI DA
	Foglio	Particella	Sub	Porz	Qualità Classe	Superficie(m ²)	Deduz	Reddito		
						ha are ca		Dominicale	Agrario	
1	7	279		-	AGRUMETO 2	1 05 53	D1	Euro 534,12 L. 1.034.194	Euro 168,96 L. 327.143	Tipo Mappale del 04/05/2000 Pratica n. 12832 in atti dal 04/05/2000 (n. 395.1/2000)
Notifica				Partita						

Nella variazione sono stati soppressi i seguenti immobili:

Foglio:7 Particella:49 ;

Sono stati inoltre variati i seguenti immobili:

Foglio:7 Particella:280 ;

L'intestazione alla data della richiesta deriva dai seguenti atti:

Situazione degli intestati dal 04/05/2000

N.	DATI ANAGRAFICI	CODICE FISCALE	DIRITTI E ONERI REALI
1			(1) Proprieta' 1000/1000 fino al 22/08/2002
DATI DERIVANTI DA TABELLA DI VARIAZIONE del 04/05/2000 - n. 395.1/2000 - Pratica n. 12832 in atti dal 04/05/2000			



Visura storica per immobile

Situazione degli atti informatizzati al 08/06/2023

Situazione dell'unità immobiliare che ha originato il precedente dal 28/04/1998

N.	DATI IDENTIFICATIVI			DATI CLASSAMENTO						DATI DERIVANTI DA
	Foglio	Particella	Sub	Porz	Qualità Classe	Superficie(m ²)	Deduz	Reddito		
						ha are ca		Dominicale	Agrario	
1	7	49		-	AGRUMETO 2	1 07 22	D1	L. 1.050.756	L. 332.382	ISTRUMENTO (ATTO PUBBLICO) del 28/04/1998 in atti dal 11/11/1998 (n. 1579.1/1998)
Notifica				Partita		29625				
Annotazioni				di immobile: PASSAGGI INTERMEDI DA ESAMINARE						

Sono stati inoltre variati i seguenti immobili:

Foglio:7 Particella:218 ;

Situazione dell'unità immobiliare dall'impianto meccanografico

N.	DATI IDENTIFICATIVI			DATI CLASSAMENTO						DATI DERIVANTI DA
	Foglio	Particella	Sub	Porz	Qualità Classe	Superficie(m ²)	Deduz	Reddito		
						ha are ca		Dominicale	Agrario	
1	7	49		-	AGRUMETO 2	1 07 22	D1	L. 1.050.756	L. 332.382	Impianto meccanografico del 02/01/1976
Notifica				Partita		16165				

L'intestazione alla data della richiesta deriva dai seguenti atti:

Situazione degli intestati dal 28/04/1998

N.	DATI ANAGRAFICI	CODICE FISCALE	DIRITTI E ONERI REALI
1	VALLO Maria nata a LENTINI (SR) il 05/09/1975		(1) Proprietà 1000/1000 fino al 04/05/2000
DATI DERIVANTI DA: Atto del 28/04/1998 Pubblico ufficiale ARRIGO NUNZIO Sede FRANCOFONTE (SR) Repertorio n. 299 - Voltura n. 1579.1/1998 in atti dal 11/11/1998			

Situazione degli intestati dal 07/12/1994

N.	DATI ANAGRAFICI	CODICE FISCALE	DIRITTI E ONERI REALI
1	LA ROCCA Lina nata a FRANCOFONTE (SR) il 27/01/1950	LRCLNI50A67D768R*	(99) Da verificare proprietaria per 1000/1000 in comunione legale fino al 28/04/1998

Visura storica per immobile

Situazione degli atti informatizzati al 08/06/2023

DATI DERIVANTI DA	Atto del 07/12/1994 Pubblico ufficiale LEONE CARMELO Sede LENTINI (SR) Repertorio n. 19515 - Voltura n. 36.1/1995 in atti dal 20/06/1995
--------------------------	--

Situazione degli intestati dal 02/04/1976

N.	DATI ANAGRAFICI	CODICE FISCALE	DIRITTI E ONERI REALI
1	TRAPANI Antonia ; Maria Sofia Mar La Roccanata a FRANCOFONTE (SR) il 10/09/1933	TRPNTN33P50D768I*	(99) Da verificare fino al 07/12/1994
DATI DERIVANTI DA	Atto del 02/04/1976 Pubblico ufficiale DI MARI F Sede LENTINI (SR) Repertorio n. 66615 - UR Sede LENTINI (SR) Registrazione n. 623 registrato in data 12/04/1976 - Voltura n. 56182 in atti dal 20/12/1983		

Situazione degli intestati dall'impianto meccanografico

N.	DATI ANAGRAFICI	CODICE FISCALE	DIRITTI E ONERI REALI
1	BRUNO Grazia ; Mar Trapaninata a FRANCOFONTE (SR) il 04/09/1909	BRNGRZ09P44D768R*	(3) Comproprietario fino al 02/04/1976
2	TRAPANI Salvatore nato a BUCCHERI (SR) il 15/10/1902	TRPSVT02R15B237C*	(3) Comproprietario fino al 02/04/1976
DATI DERIVANTI DA	Impianto meccanografico del 02/01/1976		

Visura telematica

Tributi speciali: Euro 0,90

* Codice Fiscale Validato in Anagrafe Tributaria.

Visura storica per immobile

Situazione degli atti informatizzati al 08/06/2023

Dati della richiesta	Comune di FRANCOFONTE (Codice:D768)
	Provincia di SIRACUSA
Catasto Terreni	Foglio: 7 Particella: 331

INTESTATO

1		(1) Proprieta' 1000/1000
---	--	--------------------------

Unità immobiliare dal 22/08/2002

N.	DATI IDENTIFICATIVI			DATI CLASSAMENTO					DATI DERIVANTI DA	
	Foglio	Particella	Sub	Porz	Qualità Classe	Superficie(m²)	Deduz	Reddito		
						ha are ca		Dominicale	Agrario	
1	7	331		-	AGRUMETO 2	08 43	D1	Euro 42,67	Euro 13,50	
Notifica				Partita						
Annotazioni				di immobile: SR						

Nella variazione sono stati soppressi i seguenti immobili:

Foglio:7 Particella:218 ; Foglio:7 Particella:279 ;

Sono stati inoltre variati i seguenti immobili:

Foglio:7 Particella:325 ; Foglio:7 Particella:326 ; Foglio:7 Particella:327 ; Foglio:7 Particella:328 ; Foglio:7 Particella:329 ; Foglio:7 Particella:330 ;

L'intestazione alla data della richiesta deriva dai seguenti atti:

Situazione degli intestati dal 22/08/2002

N.	DATI ANAGRAFICI	CODICE FISCALE	DIRITTI E ONERI REALI
1		RLMRA73P43E532L	(1) Proprieta' 1000/1000
DATI DERIVANTI DA FRAZIONAMENTO del 22/08/2002 Pratica n. 97330 in atti dal 22/08/2002 (n. 1293.1/2002)			

Visura storica per immobile

Situazione degli atti informatizzati al 08/06/2023

Situazione dell'unità immobiliare che ha originato il precedente dal 04/05/2000

N.	DATI IDENTIFICATIVI			DATI CLASSAMENTO						DATI DERIVANTI DA	
	Foglio	Particella	Sub	Porz	Qualità Classe	Superficie(m ²)	Deduz	Reddito			
						ha are ca		Dominicale	Agrario		
1	7	279		-	AGRUMETO 2	1 05 53	D1	Euro 534,12 L. 1.034.194	Euro 168,96 L. 327.143	Tipo Mappale del 04/05/2000 Pratica n. 12832 in atti dal 04/05/2000 (n. 395.1/2000)	
Notifica						Partita					

Nella variazione sono stati soppressi i seguenti immobili:

Foglio:7 Particella:49 ;

Sono stati inoltre variati i seguenti immobili:

Foglio:7 Particella:280 ;

L'intestazione alla data della richiesta deriva dai seguenti atti:

Situazione degli [REDACTED] dal 04/05/2000

N.	DATI ANAGRAFICI	CODICE FISCALE	DIRITTI E ONERI REALI
1	[REDACTED] data a L. N. (N. SR) 11/09/1997	[REDACTED]	(1) Proprieta' 1000/1000 fino al 22/08/2002
DERIVANTI DA TABELLA [REDACTED] del 04/05/2000 - n. 395.1/2000 - Pratica n. 12832 in atti dal 04/05/2000			

Situazione dell'unità immobiliare che ha originato il precedente dal 28/04/1998

N.	DATI IDENTIFICATIVI			DATI CLASSAMENTO						DATI DERIVANTI DA	
	Foglio	Particella	Sub	Porz	Qualità Classe	Superficie(m ²)	Deduz	Reddito			
						ha are ca		Dominicale	Agrario		
1	7	49		-	AGRUMETO 2	1 07 22	D1	L. 1.050.756	L. 332.382	ISTRUMENTO (ATTO PUBBLICO) del 28/04/1998 in atti dal 11/11/1998 (n. 1579.1/1998)	
Notifica						Partita			29625		
Annotazioni				di immobile: PASSAGGI INTERMEDI DA ESAMINARE							

Sono stati inoltre variati i seguenti immobili:

Foglio:7 Particella:218 ;

Visura storica per immobile

Situazione degli atti informatizzati al 08/06/2023

Situazione dell'unità immobiliare dall'impianto meccanografico

N.	DATI IDENTIFICATIVI			DATI CLASSAMENTO					DATI DERIVANTI DA	
	Foglio	Particella	Sub	Porz	Qualità Classe	Superficie(m ²)	Deduz	Reddito		
						ha are ca		Dominicale		Agrario
1	7	49		-	AGRUMETO 2	1 07 22	D1	L. 1.050.756	L. 332.382	Impianto meccanografico del 02/01/1976
Notifica						Partita	16165			

L'intestazione alla data della richiesta deriva dai seguenti atti:

Situazione degli intestati dal 28/04/1998

N.	DATI ANAGRAFICI	CODICE FISCALE	DIRITTI E ONERI REALI
1	[REDACTED]	[REDACTED]	[REDACTED]
DATI DERIVANTI DA Atto del 28/04/1998 Pubblico ufficiale ARRIGO NUNZIO Sede FRANCOFONTE (SR) Repertorio n. 299 - Voltura n. 1579.1/1998 in atti dal 11/11/1998			

Situazione degli intestati dal 07/12/1994

N.	DATI ANAGRAFICI	CODICE FISCALE	DIRITTI E ONERI REALI
1	LA ROCCA Lina nata a FRANCOFONTE (SR) il 27/01/1950	LRCLNI50A67D768R*	(99) Da verificare proprietaria per 1000/1000 in comunione legale fino al 28/04/1998
DATI DERIVANTI DA Atto del 07/12/1994 Pubblico ufficiale LEONE CARMELO Sede LENTINI (SR) Repertorio n. 19515 - Voltura n. 36.1/1995 in atti dal 20/06/1995			

Situazione degli intestati dal 02/04/1976

N.	DATI ANAGRAFICI	CODICE FISCALE	DIRITTI E ONERI REALI
1	TRAPANI Antonia ; Maria Sofia Mar La Roccanata a FRANCOFONTE (SR) il 10/09/1933	TRPNTN33P50D768I*	(99) Da verificare fino al 07/12/1994
DATI DERIVANTI DA Atto del 02/04/1976 Pubblico ufficiale DI MARI F Sede LENTINI (SR) Repertorio n. 66615 - UR Sede LENTINI (SR) Registrazione n. 623 registrato in data 12/04/1976 - Voltura n. 56182 in atti dal 20/12/1983			

Situazione degli intestati dall'impianto meccanografico

N.	DATI ANAGRAFICI	CODICE FISCALE	DIRITTI E ONERI REALI
1	BRUNO Grazia ; Mar Trapaninata a FRANCOFONTE (SR) il 04/09/1909	BRNGRZ09P44D768R*	(3) Comproprietario fino al 02/04/1976
2	TRAPANI Salvatore nato a BUCCHERI (SR) il 15/10/1902	TRPSVT02R15B237C*	(3) Comproprietario fino al 02/04/1976
DATI DERIVANTI DA Impianto meccanografico del 02/01/1976			

Visura storica per immobile

Situazione degli atti informatizzati al 08/06/2023

Visura telematica

Tributi speciali: Euro 0,90

* Codice Fiscale Validato in Anagrafe Tributaria.

