

LOTTO UNICO

DOCUMENTAZIONE FOTOGRAFICA

Immobile A, sito in Melilli (Sr), C.da Corvo, Via delle Gardenie n. 3

NCEU MELILLI, F. 15, p.lla 1276, sub 4

Appartamento, piano terra



Foto 1. Inquadramento territoriale, fabbricato sito in via delle Gardenie n 3



Foto 2,3,4. Fabbricato in cui è sito l'immobile



Foto 5,6,7. Ingresso fabbricato condominiale, ingresso appartamento e ingresso lotto di pertinenza lato Ovest



Foto 8,9. Ingresso appartamento



Foto 10,11,12. Salone



Foto 13,14,15,16. Cucina



Foto 17,18,19. Disimpegno



Foto 20, 21,22,23. Bagno



Foto 24,25,26. Camere 1 e 2

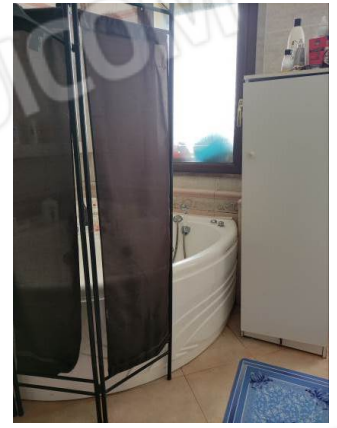

Foto 27,28,30,31. Camera 3



Foto 32,33,34. Balcone 1



Foto 35,36,37. Terreno di pertinenza lato Ovest

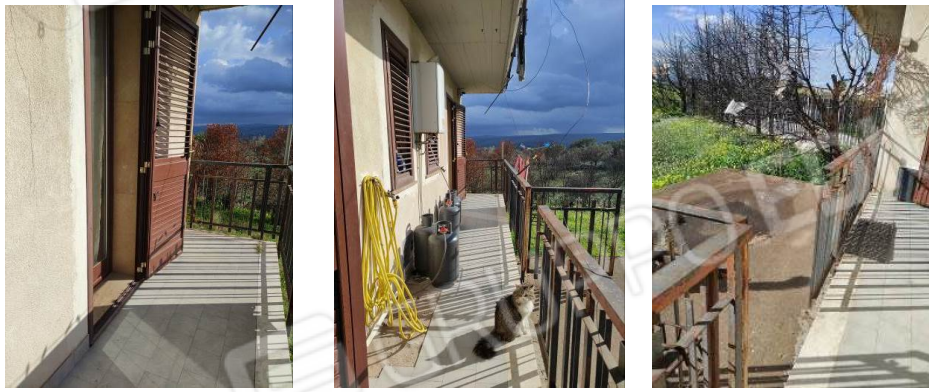
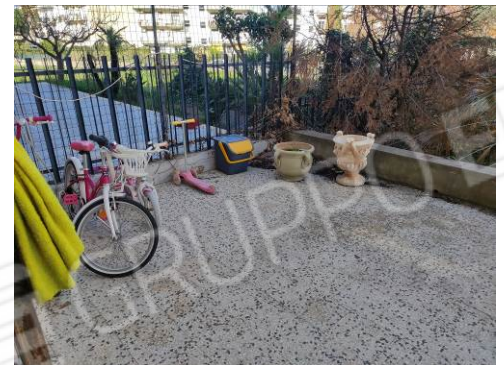

Foto 38,39,40,41,42,43. Balcone 2 e Terreno di pertinenza lato Est