

RELAZIONE DI CONSULENZA TECNICA D'UFFICIO

Tribunale: Civile di Siracusa
Sezione: Esecuzioni immobiliari
Registro Gen. Esec. Imm.: 289/2015
Giudice relatore: Dott. ssa CULTRERA Concita

Causa promossa da:

Attore principale: INTESA SANPAOLO S.p.a.
c/o Avv. Enrico Di Luciano

Convenuto principale: 

ALLEGATO 2 RILIEVO PLANIMETRICO





TRIBUNALE CIVILE DI SIRACUSA
 PROCEDURA ESECUTIVA IMMOBILIARE N° 289/2015 - C.T.U. ARCH. GARRO LUCA
 INTESA SANPAOLO S.P.A. CONTRO

LOTTO I: IMMOBILILE 5 ABITAZIONE E GARAGE IN PACHINO (SR) - VIA CONCETTO OLINDO N° 217-219 - N.C.E.U. FOGLIO 21, P.LLA 1028, SUB. 3 E 4

IMMOBILE 1: Garage
 N.C.E.U. foglio 21, particella 1028
 SUB 3

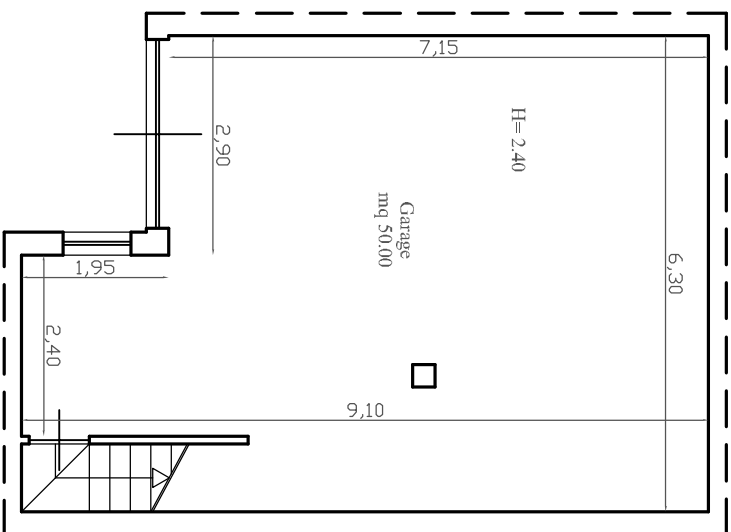

Via Concetto Olindo n° 219
 PIANTA PIANO SEMINTERRATO

IMMOBILE 5: Abitazione
 N.C.E.U. foglio 21, particella 1028
 SUB 4

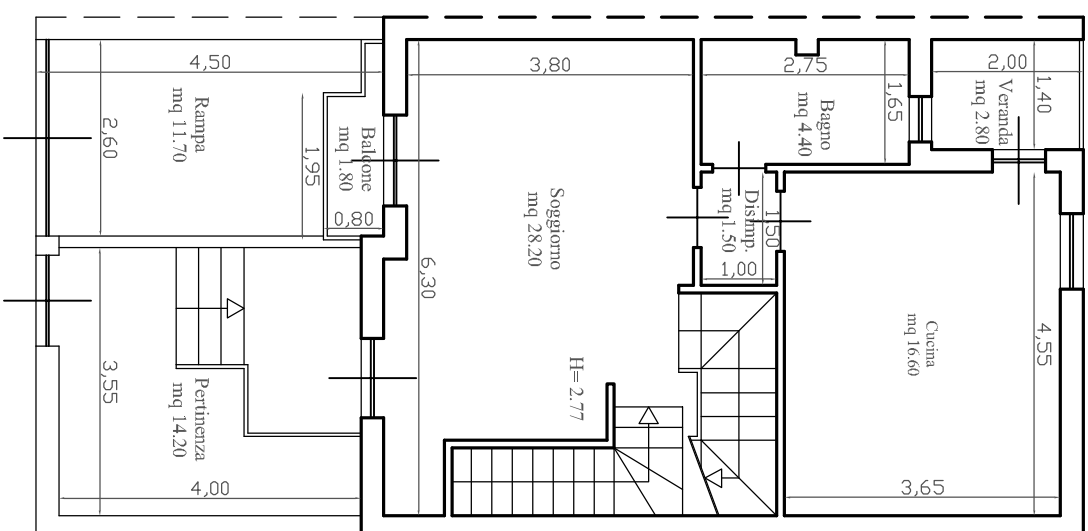

Via Concetto Olindo n° 217
 PIANTA PIANO TERRA

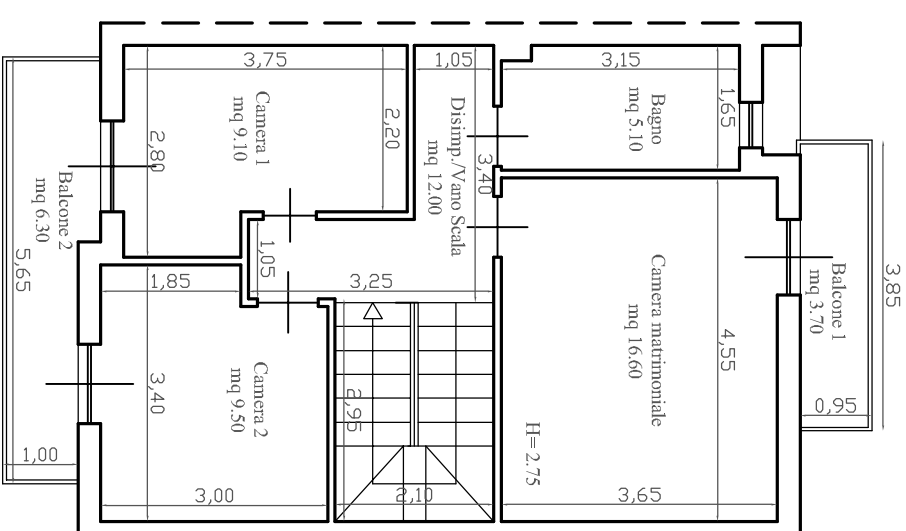

Via Concetto Olindo n° 217
 PIANTA PIANO PRIMO

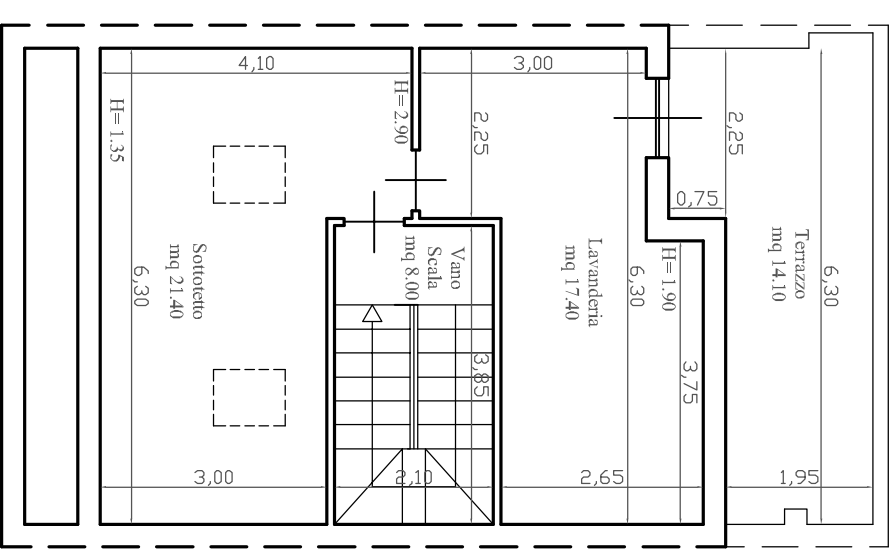

Via Concetto Olindo n° 217
 PIANTA PIANO SOTTOTETTO

RILIEVO STATO DI FATTO - SCALA 1:100



TRIBUNALE CIVILE DI SIRACUSA
 PROCEDURA ESECUTIVA IMMOBILIARE N° 289/2015 - C.T.U. ARCH. GARRO LUCA
 INTESA SANPAOLO S.P.A. CONTRO [REDACTED]

LOTTO 2: IMMOBILI 2 E 6 ABITAZIONE E GARAGE IN PACHINO (SR) - VIA CONCETTO OLINDO N° 209-211 - N.C.E.U. FOGLIO 21, P.LLA 1028, SUB. 7 E 8

IMMOBILE 2: Garage
 N.C.E.U. foglio 21, particella 1028
 SUB 7

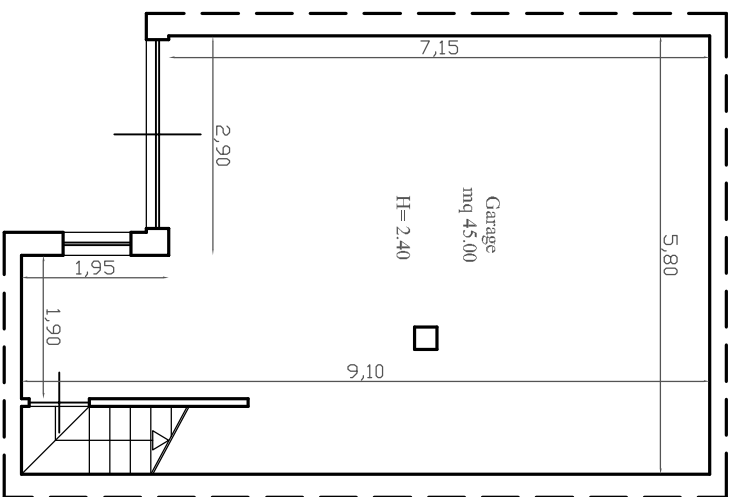

Via Concetto Olindo n° 211
 PIANTA PIANO SEMINTERRATO

IMMOBILE 6: Abitazione
 N.C.E.U. foglio 21, particella 1028
 SUB 8

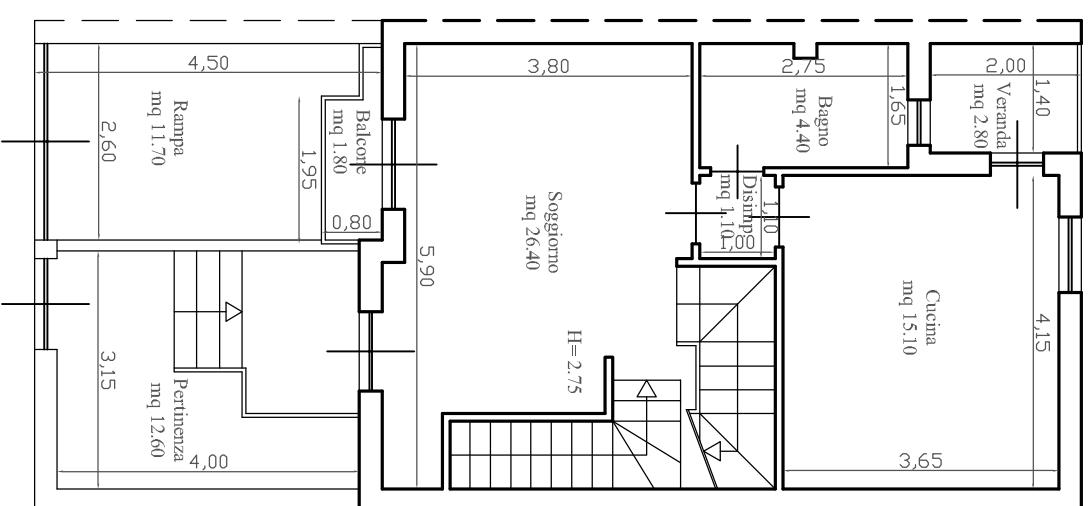

Via Concetto Olindo n° 209
 PIANTA PIANO TERRA

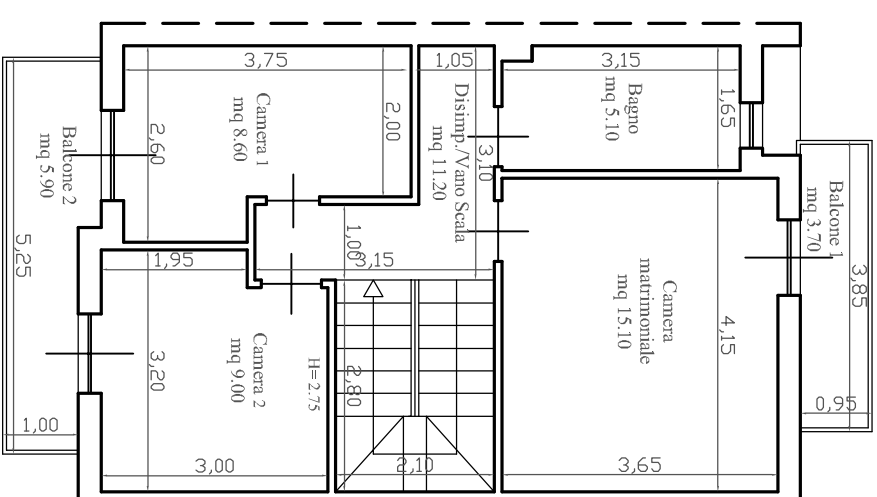

Via Concetto Olindo n° 209
 PIANTA PIANO PRIMO

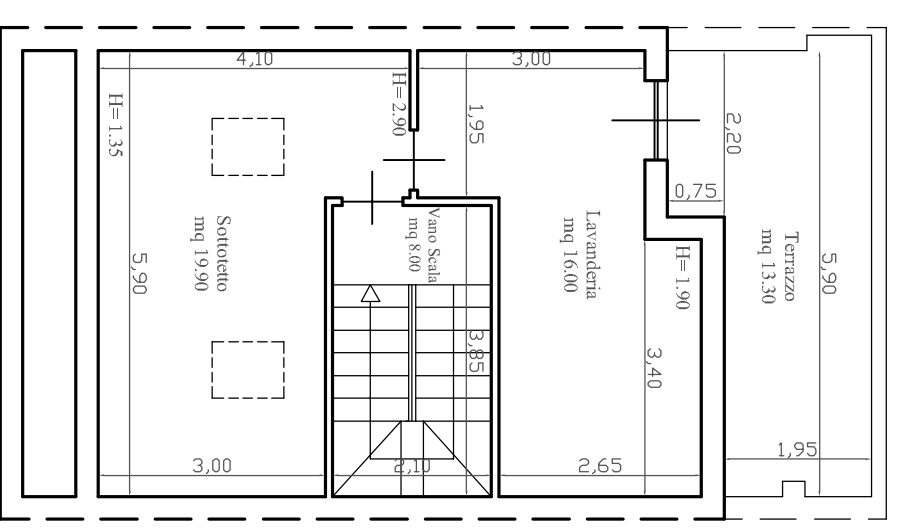

Via Concetto Olindo n° 209
 PIANTA PIANO SOTTOTETTO

RILIEVO STATO DI FATTO - SCALA 1:100



TRIBUNALE CIVILE DI SIRACUSA
 PROCEDURA ESECUTIVA IMMOBILIARE N° 289/2015 - C.T.U. ARCH. GARRO LUCA
 INTESA SANPAOLO S.P.A. CONTRO

LOTTO 3: IMMOBILI 3 E 7 ABITAZIONE E GARAGE IN PACHINO (SR) - VIA CONCETTO OLINDO N° 205-207 - N.C.E.U. FOGLIO 21, P.LLA 1028, SUB. 9 E 10

IMMOBILE 3: Garage
 N.C.E.U. foglio 21, particella 1028
 SUB 9

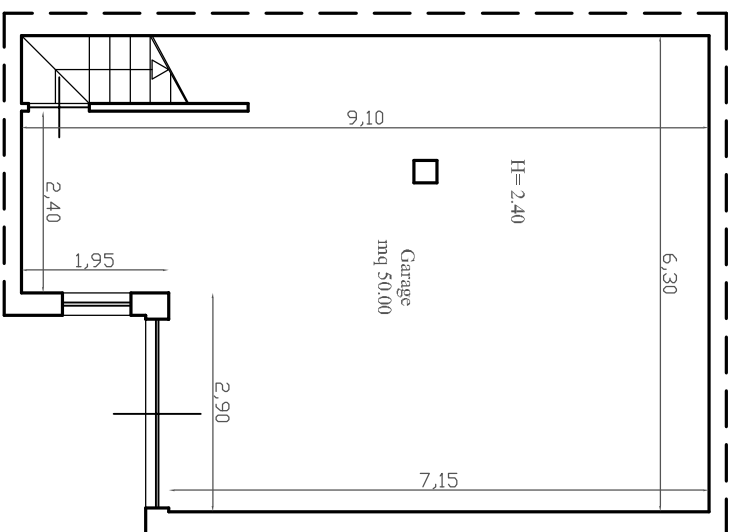

Via Concetto Olindo n° 205
 PIANTA PIANO SEMINTERRATO

IMMOBILE 7: Abitazione
 N.C.E.U. foglio 21, particella 1028
 SUB 10

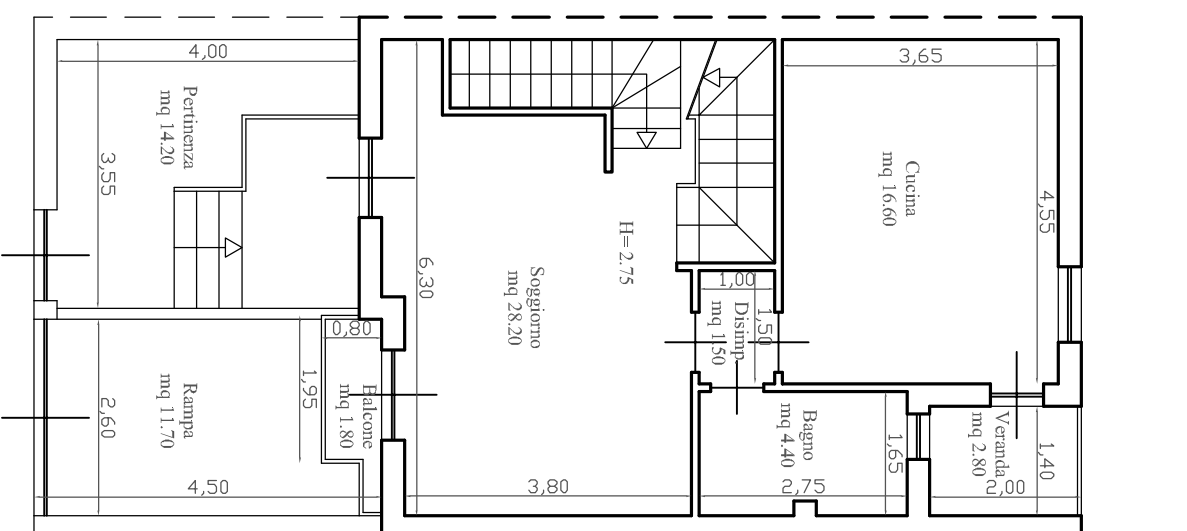

Via Concetto Olindo n° 207
 PIANTA PIANO TERRA

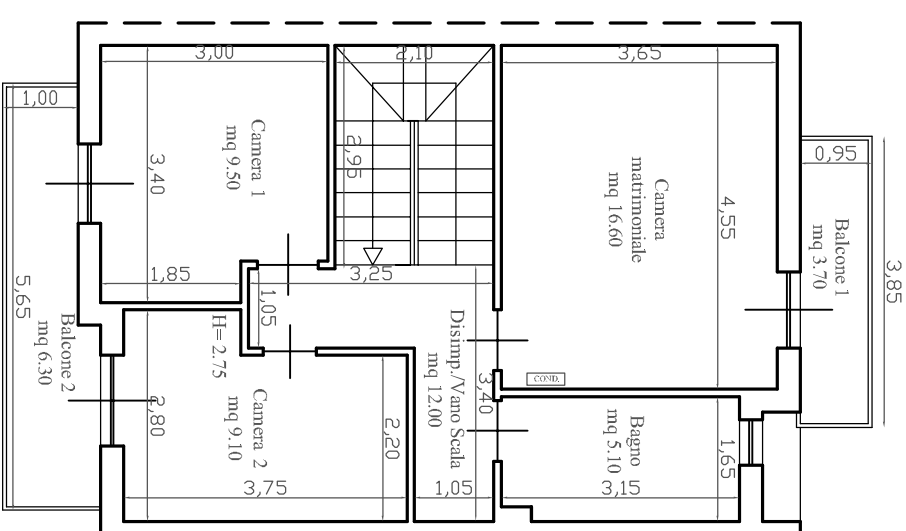

Via Concetto Olindo n° 207
 PIANTA PIANO PRIMO

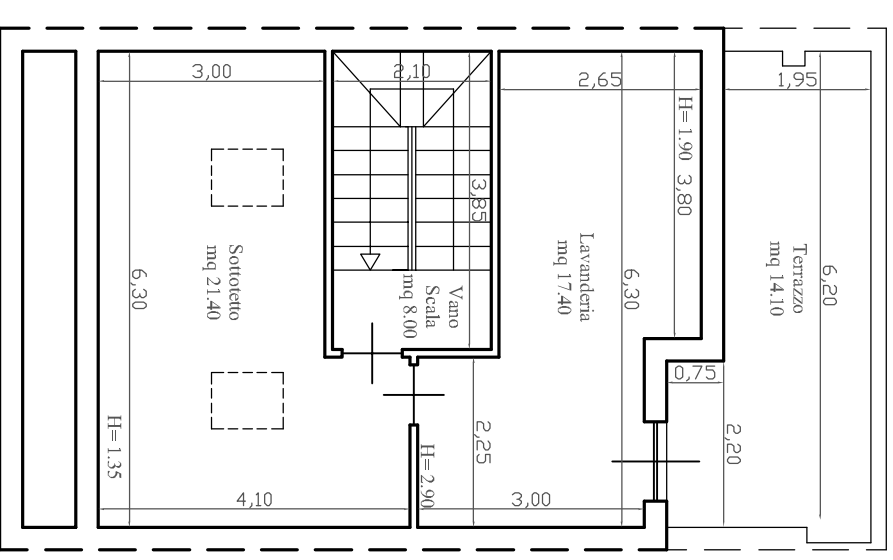

Via Concetto Olindo n° 207
 PIANTA PIANO SOTTOTETTO

RILIEVO STATO DI FATTO - SCALA 1:100

TRIBUNALE CIVILE DI SIRACUSA
PROCEDURA ESECUTIVA IMMOBILIARE N° 289/2015 - C.T.U. ARCH. GARRO LUCA
INTESA SANPAOLO S.P.A. CONTRO [REDACTED]



LOTTO 4: IMMOBILI 4 E 8 ABITAZIONE E GARAGE IN PACHINO (SR) - VIA CONCETTO OLINDO N° 201-203 - N.C.E.U. FOGLIO 21, P.LLA 1028, SUB. II E 12

IMMOBILE 4: Garage
N.C.E.U. foglio 21, particella 1028
SUB 11

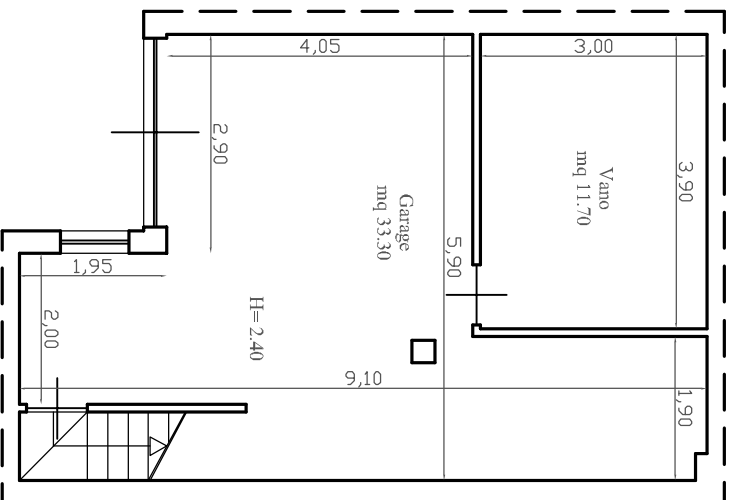

Via Concetto Olindo n° 203
PIANTA PIANO SEMINTERRATO

IMMOBILE 8: Abitazione
N.C.E.U. foglio 21, particella 1028
SUB 12

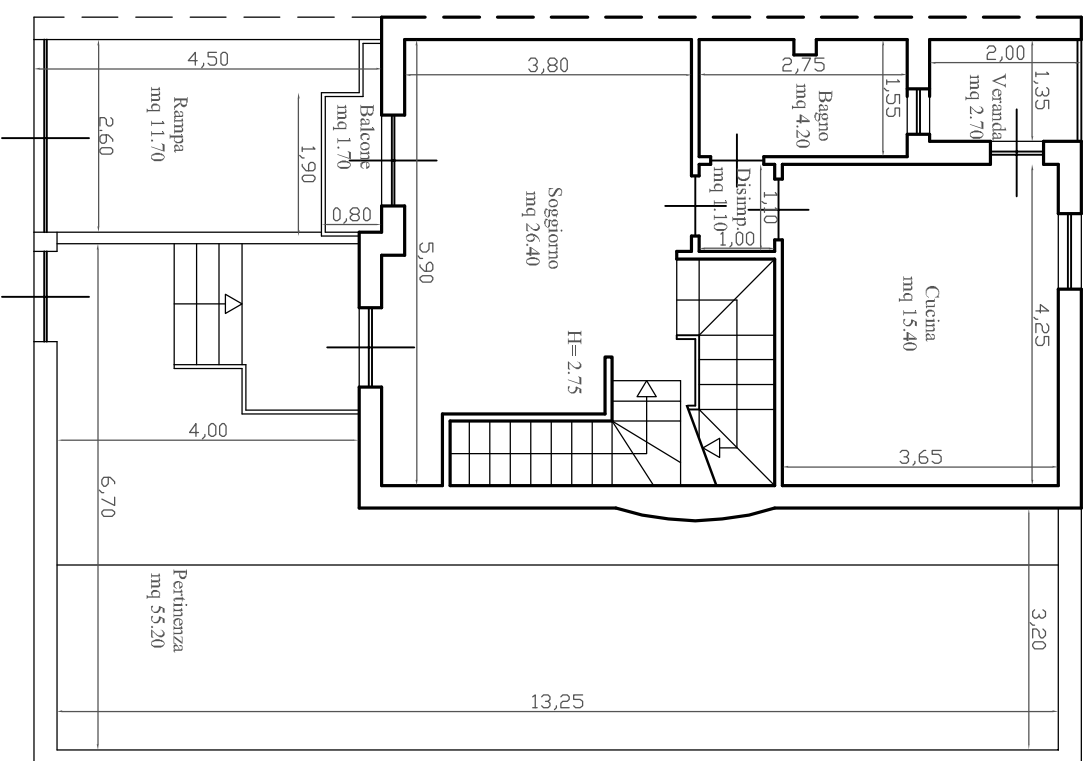

Via Concetto Olindo n° 201
PIANTA PIANO TERRA

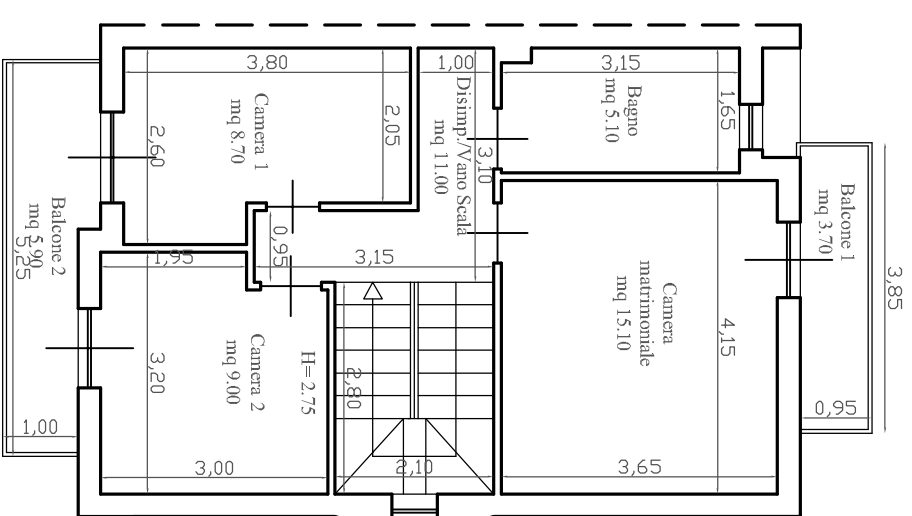

Via Concetto Olindo n° 201
PIANTA PIANO PRIMO

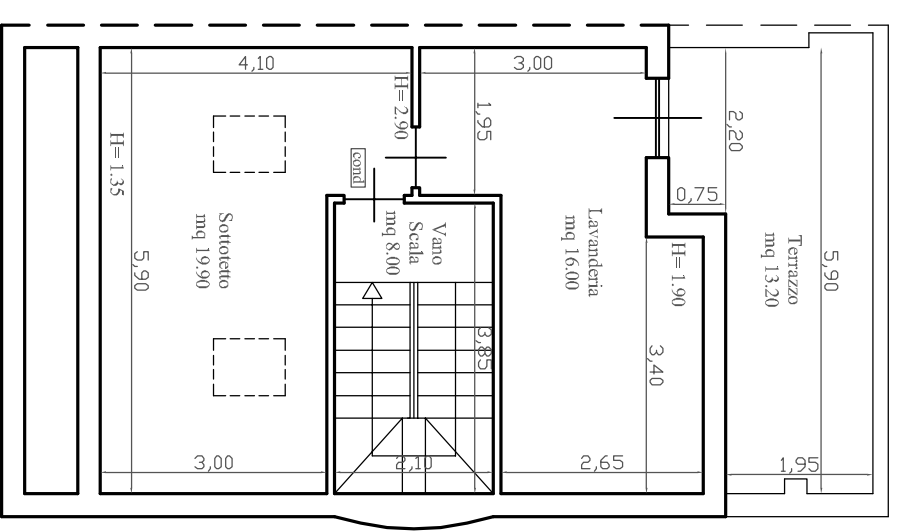

Via Concetto Olindo n° 201
PIANTA PIANO SOTTOTETTO

RILIEVO STATO DI FATTO - SCALA 1:100