

ELABORATO PLANIMETRICO

Compilato da:
Cannata Sebastiano

Sub:
Iscritto all'albo:
Ingegneri

Prov. Siracusa N. 51

Agenzia del Territorio
CATASTO FABBRICATI
Ufficio Provinciale di
Siracusa

Comune di Melilli
Sezione: Foglio: 86 Particella: 1683

Protocollo n. SR0138233 del 19/07/2012
Tipo Mappale n. 124734 del 25/06/2012

Dimostrazione grafica dei subalterni Scala 1 : 500

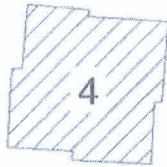

PIANTA PIANO SEMINTERRATO
VIA RAGUSA

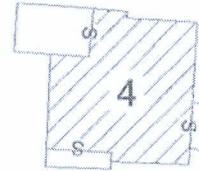

PIANTA PIANO PRIMO
VIA RAGUSA

p.lla 1075

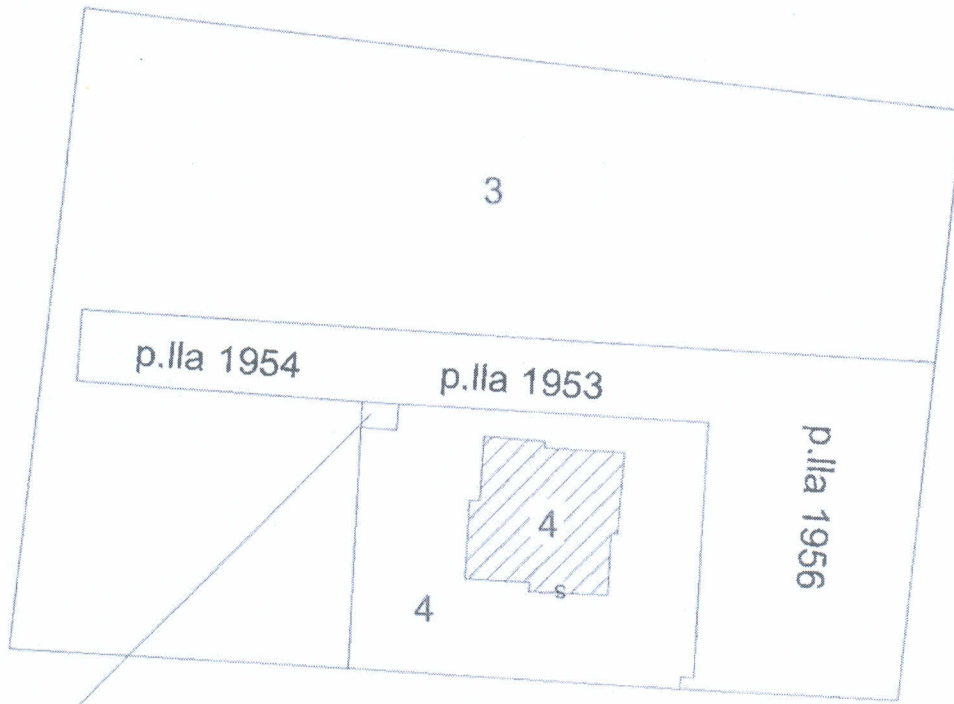

p.la 1955

p.la 1282

p.la 1072

p.la 1380

p.la 1381

p.la 1070

PIANTA PIANO TERRA
VIA RAGUSA

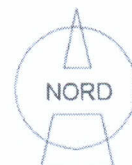

Ultima Planimetria in atti

Catasto dei fabbricati - Situazione al 04/03/2016 - Comune di MELILLI (F107) - < Foglio: 86 Particella: 1683 - Elaborato planimetrico

**Agenzia del Territorio
CATASTO FABBRICATI
Ufficio Provinciale di
Siracusa**

Dichiarazione protocollo n. SR0138233 del 19/07/2012

Planimetria di u.i.u. in Comune di Melilli

Via Ragusa

civ.

Identificativi Catastali:

Sezione:

Foglio: 86

Particella: 1683

Subalterno: 4

Compilata da:
Cannata Sebastiano

Iscritto all'albo:
Ingegneri

Prov. Siracusa

N. 51

Scheda n. 2

Scala 1:200

H=2.50 mt.

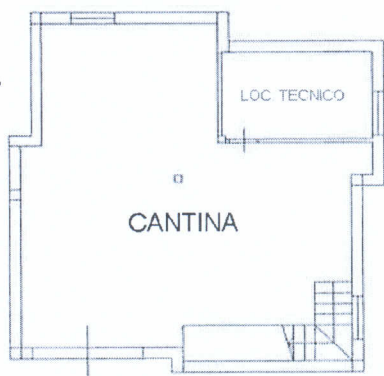

**Pianta piano Seminterrato
Via Ragusa**

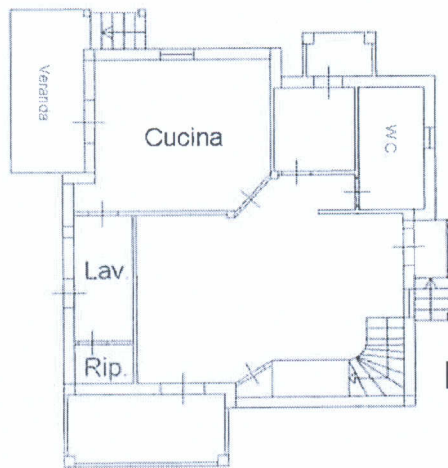

H=2.80 mt.

**Pianta piano terra
Via Ragusa**

H=2.80 mt.

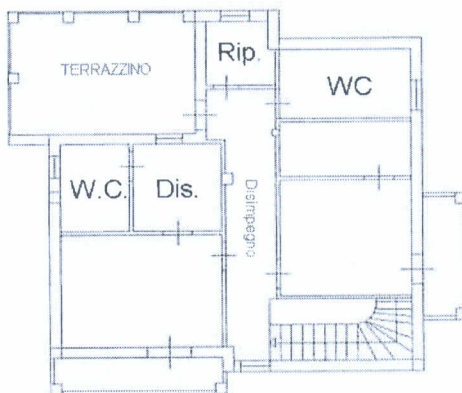

**Pianta piano primo
Via Ragusa**

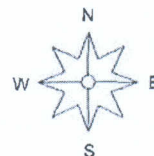

Catasto dei Fabbricati - Situazione al 04/03/2016 - Comune di MELILLI (FT07) - < Foglio: 86 Particella: 1683 - Subalterno 4 >
VIA RAGUSA piano: SI-T-1;

Ultima Planimetria in atti

ELABORATO PLANIMETRICO

**Agenzia del Territorio
CATASTO FABBRICATI
Ufficio Provinciale di
Siracusa**

Compilato da:
Cannata Sebastiano
Iscritto all'albo:
Ingegneri
Prov. Siracusa N. 51

Comune di Melilli
Sezione: Foglio: 86 Particella: 1953

Protocollo n. SR0131543 del 11/07/2012
Tipo Mappale n. 124734 del 25/06/2012

Dimostrazione grafica dei subalterni

Scala 1 : 500

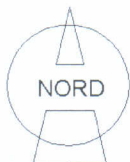
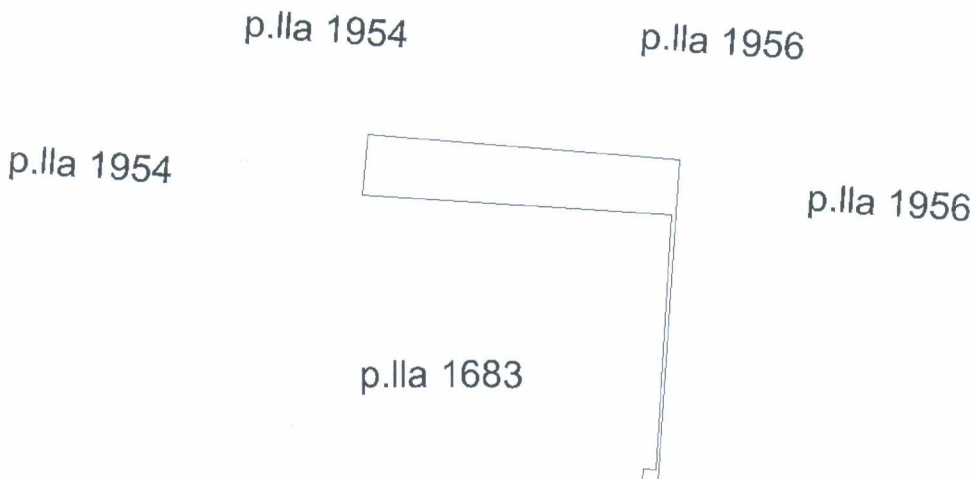

PIANTA PIANO TERRA
VIA RAGUSA

Ultima planimetria in atti

ELABORATO PLANIMETRICO

Compilato da:
Cannata Sebastiano
Iscritto all'albo:
Ingegneri
Prov. Siracusa N. 51

**Agenzia del Territorio
CATASTO FABBRICATI
Ufficio Provinciale di
Siracusa**

Comune di Melilli
Sezione: Foglio: 86 Particella: 1956

Protocollo n. SR0131545 del 11/07/2012
Tipo Mappale n. 124734 del 25/06/2012

Dimostrazione grafica dei subalterni

Scala 1 : 500

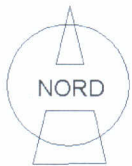
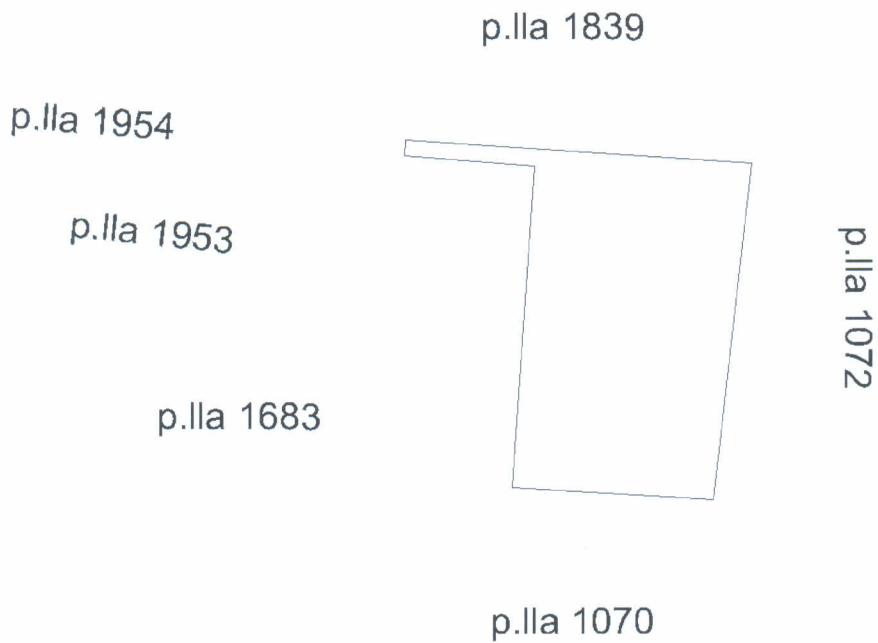

PIANTA PIANO TERRA
VIA RAGUSA

Ultima planimetria in atti





Comune: MELILLI
Foglio: 86

Scala originale: 1:4000
Dimensione cornice: 1068.000 x 756.000 metri

13-Gen-2019 13 12:09
Prot. n. T8010/2019

1 Particella: 1956