



MINISTERO DELLE FINANZE

DIREZIONE GENERALE DEL CATASTO E DEI SERVIZI TECNICI ERARIALI

ACCERTAMENTO GENERALE DELLA PROPRIETA' IMMOBILIARE URBANA

(R. DECRETO LEGGE 13 APRILE 1932 XVI N. 652)

Planimetria degli immobili urbani denunciati con la Scheda N°

Comune Via Archimede 46 Ditta Maidano Paolo fu Antonino
Via Floridia

Regime cagnone per la paternita' del solo primo intestatario

MUNICIPALITA' di FLORIDIA

Talloncino di riscontro DELLA SCHEDA NUMERO 40975
25

AVVERTENZA: Il presente talloncino deve essere incollato a cura del dichiarante sulla planimetria (riproducendo la unita' immobiliare denunciata con la presente scheda) da presentarsi ai sensi dell'articolo 7 del R. D. L. 13 aprile 1932-XVII, n. 652.

Scheda n. 22
Foglio n. 27
Num di mappa 880/3
Subalterno _____

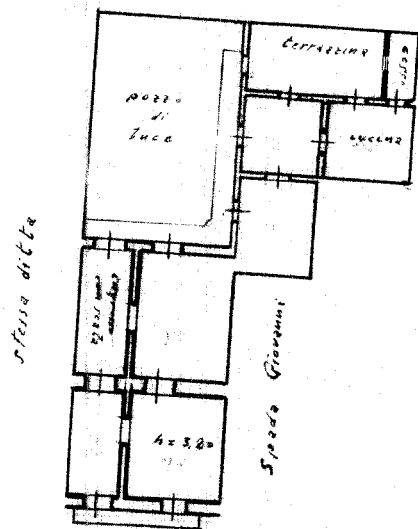

Via Archimede 46 P. Primo

ORIENTAMENTO



SCALA di 1: 200

Compilata dal

dichiarante
(Titolo, nome e cognome del Tecnico)

iscritto all'Albo de
della Provincia di _____

Firma Maidano Lucia

Data 10-9-39

96-0-1-2-3-4

Ultima planimetria in atti

E=40700

1 Particella: 5696

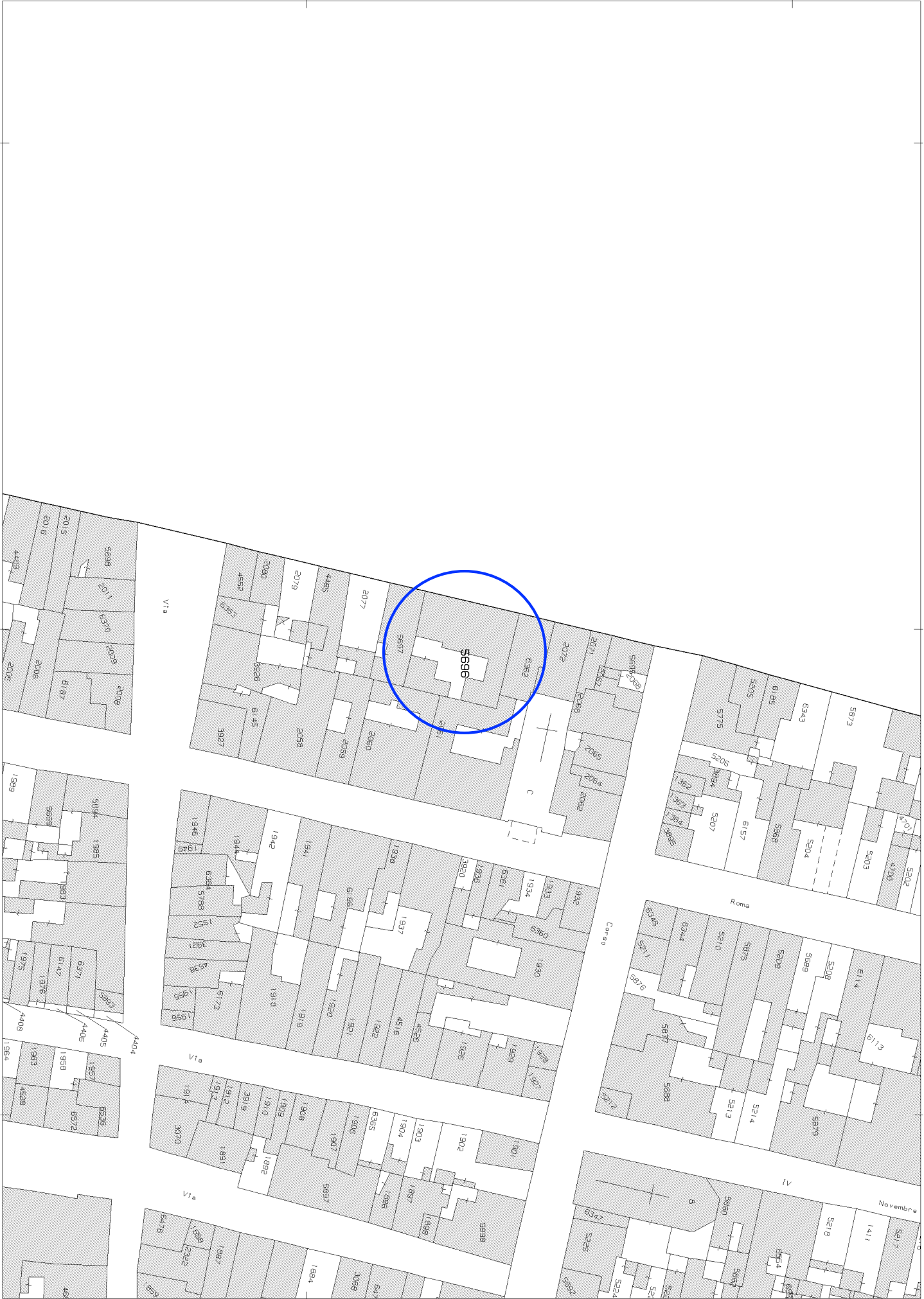

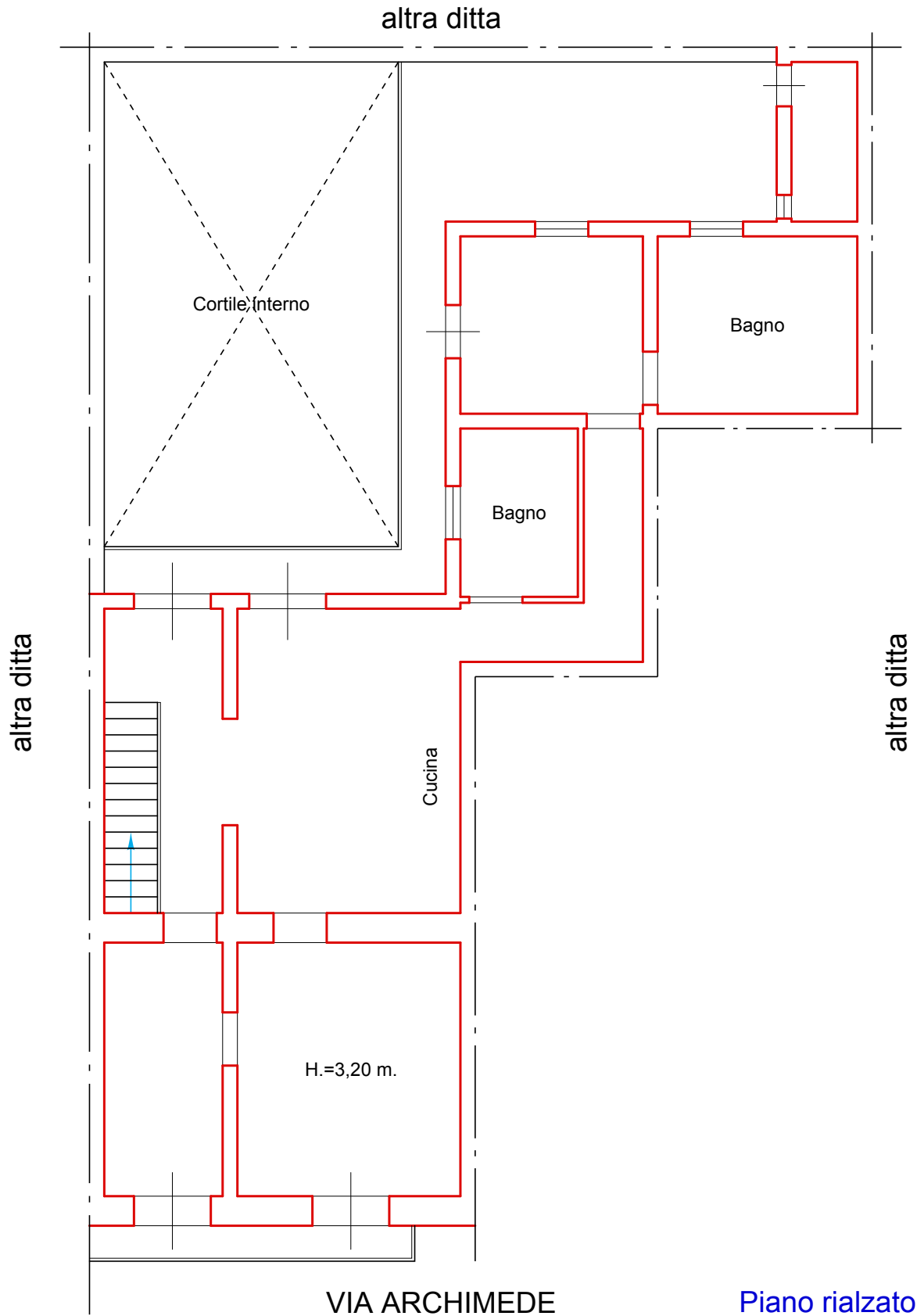

Piano rialzato

Scala 1:100

