

# **RELAZIONE DI CONSULENZA TECNICA D'UFFICIO**

## **CHIARIMENTI**

**IN MERITO AI RILIEVI EVIDENZIATI DAL CUSTODE, AVV. BORDONE,  
CIRCA L'ESISTENZA DI ULTERIORE FORMALITA' PREGIUDIZIEVOLE  
SULL'IMMOBILE SITO A FLORIDIA IN VIA ARCHIMEDE N° 146**

**Tribunale:** di Siracusa  
**Sezione:** Civile  
**Ruolo generale n°:** 178/2012  
**Giudice istruttore:** Dott.ssa CULTRERA Concita

**Causa promossa da:**  
**Attore principale:**



**Convenuta:**



**Oggetto:** ESECUZIONE IMMOBILIARE

**ALLEGATO 3**  
**VISURE E PLANIMETRIE CATASTALI**

## Visura per soggetto

### Situazione degli atti informatizzati al 21/10/2017

<b>Dati della richiesta</b>	<b>CATINELLA LUCIA</b>
<b>Soggetto individuato</b>	<b>Terreni e Fabbricati siti in tutta la provincia di SIRACUSA</b> [REDACTED]

#### 1. Unità Immobiliari site nel Comune di FLORIDIA(Codice D636) - Catasto dei Fabbricati

N.	DATI IDENTIFICATIVI				DATI DI CLASSAMENTO							ALTRE INFORMAZIONI	
	Sezione Urbana	Foglio	Particella	Sub	Zona Cens.	Micro Zona	Categoria	Classe	Consistenza	Superficie Catastale	Rendita	Indirizzo  Dati derivanti da	Dati ulteriori
1		25	3892	4			A/3	4	4 vani		<b>Euro 237,57</b>	VIA ARCHIMEDE n. 146 piano: T-1-2; VARIAZIONE NEL CLASSAMENTO del 03/09/2011 protocollo n. SR0175164 in atti dal 03/09/2011 VARIAZIONE DI CLASSAMENTO (n. 18673.1/2011)	Annotazione

**Immobile 1: Annotazione:** classamento e rendita non rettificati entro dodici mesi dalla data di iscrizione in atti della dichiarazione (d.m. 701/94)

#### Intestazione degli immobili indicati al n. 1

N.	DATI ANAGRAFICI	CODICE FISCALE	DIRITTI E ONERI REALI
1	[REDACTED]	[REDACTED]	(1) Proprieta` per 1/1
DATI DERIVANTI DA		UNITA' AFFERENTI EDIFICATE IN SOPRAELEVAZIONE del 03/09/2010 protocollo n. SR0153272 in atti dal 03/09/2010 Registrazione: UNITA AFFERENTI EDIFICATE IN SOPRAELEVAZIONE (n. 2448.1/2010)	

Unità immobiliari n. 1

Tributi erariali: Euro 0,90

Visura telematica

\* Codice Fiscale Validato in Anagrafe Tributaria

## Visura storica per immobile

Situazione degli atti informatizzati dall'impianto meccanografico al 21/10/2017

<b>Dati della richiesta</b>	<b>Comune di FLORIDIA ( Codice: D636)</b>
<b>Catasto Fabbricati</b>	<b>Provincia di SIRACUSA</b> <b>Foglio: 25 Particella: 3892 Sub.: 4</b>

### INTESTATO

1		(1) Proprieta' per 1/1
---	--	------------------------

### Unità immobiliare dal 03/09/2011

N.	DATI IDENTIFICATIVI				DATI DI CLASSAMENTO							DATI DERIVANTI DA
	Sezione Urbana	Foglio	Particella	Sub	Zona Cens.	Micro Zona	Categoria	Classe	Consistenza	Superficie Catastale	Rendita	
1		25	3892	4			A/3	4	4 vani		Euro 237,57	VARIAZIONE NEL CLASSAMENTO del 03/09/2011 protocollo n. SR0175164 in atti dal 03/09/2011 VARIAZIONE DI CLASSAMENTO (n. 18673.1/2011)
<b>Indirizzo</b>		VIA ARCHIMEDE n. 146 piano: T-1-2;										
<b>Annotazioni</b>		classamento e rendita non rettificati entro dodici mesi dalla data di iscrizione in atti della dichiarazione (D.M. 701/94)										

### Situazione dell'unità immobiliare dal 03/09/2010

N.	DATI IDENTIFICATIVI				DATI DI CLASSAMENTO							DATI DERIVANTI DA
	Sezione Urbana	Foglio	Particella	Sub	Zona Cens.	Micro Zona	Categoria	Classe	Consistenza	Superficie Catastale	Rendita	
1		25	3892	4			A/3	4	4 vani		Euro 237,57	UNITA' AFFERENTI EDIFICATE IN SOPRAELEVAZIONE del 03/09/2010 protocollo n. SR0153272 in atti dal 03/09/2010 UNITA AFFERENTI EDIFICATE IN SOPRAELEVAZIONE (n. 2448.1/2010)
<b>Indirizzo</b>		, VIA ARCHIMEDE n. 146 piano: T-1-2;										
<b>Annotazioni</b>		classamento e rendita proposti (D.M. 701/94)										

### Situazione degli intestati dal 03/09/2010

N.	DATI ANAGRAFICI	CODICE FISCALE	DIRITTI E ONERI REALI
1			(1) Proprieta' per 1/1
<b>DATI DERIVANTI DA</b>		UNITA' AFFERENTI EDIFICATE IN SOPRAELEVAZIONE del 03/09/2010 protocollo n. SR0153272 in atti dal 03/09/2010 Registrazione: UNITA AFFERENTI EDIFICATE IN SOPRAELEVAZIONE (n. 2448.1/2010)	



Direzione Provinciale di Siracusa  
Ufficio Provinciale - Territorio  
Servizi Catastali

## Visura storica per immobile

Situazione degli atti informatizzati dall'impianto meccanografico al 21/10/2017

Data: 21/10/2017 - Ora: 10.05.22 Fine

Visura n.: T33032 Pag: 2

Unità immobiliari n. 1

Tributi erariali: Euro 0,90

Visura telematica

\* Codice Fiscale Validato in Anagrafe Tributaria

## Visura storica per immobile

Situazione degli atti informatizzati dall'impianto meccanografico al 21/10/2017

<b>Dati della richiesta</b>	<b>Comune di FLORIDIA ( Codice: D636)</b>
<b>Catasto Fabbricati</b>	<b>Provincia di SIRACUSA</b> <b>Foglio: 27 Particella: 1149 Sub.: 1</b>

### Unità immobiliare soppressa dal 26/01/2007

N.	DATI IDENTIFICATIVI				DATI DI CLASSAMENTO							DATI DERIVANTI DA
	Sezione Urbana	Foglio	Particella	Sub	Zona Cens.	Micro Zona	Categoria	Classe	Consistenza	Superficie Catastale	Rendita	
1		27	1149	1								Variazione del 26/01/2007 protocollo n. SR0017033 in atti dal 26/01/2007 VARIAZIONE PER MODIFICA IDENTIFICATIVO - ALLINEAMENTO MAPPE (n. 2854.1/2007)

La soppressione ha originato e/o variato i seguenti immobili:  
- foglio 25 particella 3892 sub. 1

### Situazione dell'unità immobiliare dal 13/08/2002

N.	DATI IDENTIFICATIVI				DATI DI CLASSAMENTO							DATI DERIVANTI DA
	Sezione Urbana	Foglio	Particella	Sub	Zona Cens.	Micro Zona	Categoria	Classe	Consistenza	Superficie Catastale	Rendita	
1		27	1149	1			C/6	2	49 m <sup>2</sup>		Euro 111,35	VARIAZIONE del 13/08/2002 VARIAZIONE DEL QUADRO TARIFFARIO

<b>Indirizzo</b>	VIA GIUSEPPE GIUSTI n. 94 piano: T;											
<b>Notifica</b>	-	<b>Partita</b>	4122	<b>Mod.58</b>	-							

### Situazione dell'unità immobiliare dal 01/01/1992

N.	DATI IDENTIFICATIVI				DATI DI CLASSAMENTO							DATI DERIVANTI DA
	Sezione Urbana	Foglio	Particella	Sub	Zona Cens.	Micro Zona	Categoria	Classe	Consistenza	Superficie Catastale	Rendita	
1		27	1149	1			C/6	2	49 m <sup>2</sup>		Euro 159,43 L. 308.700	VARIAZIONE del 01/01/1992 VARIAZIONE DEL QUADRO TARIFFARIO

<b>Indirizzo</b>	, VIA GIUSEPPE GIUSTI n. 94 piano: T;											
------------------	---------------------------------------	--	--	--	--	--	--	--	--	--	--	--

## Visura storica per immobile

Situazione degli atti informatizzati dall'impianto meccanografico al 21/10/2017

Data: 21/10/2017 - Ora: 10.11.10 Fine

Visura n.: T33771 Pag: 2

Notifica	-	Partita	4122	Mod.58	-
----------	---	---------	------	--------	---

### Situazione dell'unità immobiliare dall'impianto meccanografico

N.	DATI IDENTIFICATIVI				DATI DI CLASSAMENTO						DATI DERIVANTI DA	
	Sezione Urbana	Foglio	Particella	Sub	Zona Cens.	Micro Zona	Categoria	Classe	Consistenza	Superficie Catastale		Rendita
1		27	1149	1			C/6	2	49 m <sup>2</sup>		L. 357	Impianto meccanografico del 30/06/1987

Indirizzo , VIA GIUSEPPE GIUSTI n. 94 piano: T;

Notifica	-	Partita	4122	Mod.58	-
----------	---	---------	------	--------	---

### Situazione degli intestati dall'impianto meccanografico

N.	DATI ANAGRAFICI	CODICE FISCALE	DIRITTI E ONERI REALI
1			(1) Proprieta` per 1000/1000 fino al 26/01/2007
DATI DERIVANTI DA		Impianto meccanografico del 30/06/1987	

Unità immobiliari n. 1

Tributi erariali: Euro 0,90

Visura telematica

\* Codice Fiscale Validato in Anagrafe Tributaria

## Visura storica per immobile

Situazione degli atti informatizzati dall'impianto meccanografico al 21/10/2017

Data: 21/10/2017 - Ora: 14.25.02 Segue

Visura n.: T55630 Pag: 1

<b>Dati della richiesta</b>	<b>Comune di FLORIDIA ( Codice: D636)</b>
<b>Catasto Fabbricati</b>	<b>Provincia di SIRACUSA</b> <b>Foglio: 25 Particella: 1149 Sub.: 2</b>

### Unità immobiliare soppressa dal 21/11/2006

N.	DATI IDENTIFICATIVI				DATI DI CLASSAMENTO							DATI DERIVANTI DA
	Sezione Urbana	Foglio	Particella	Sub	Zona Cens.	Micro Zona	Categoria	Classe	Consistenza	Superficie Catastale	Rendita	
1		25	1149	2								Variazione del 21/11/2006 protocollo n. SR0129356 in atti dal 21/11/2006 VARIAZIONE PER MODIFICA IDENTIFICATIVO - ALLINEAMENTO MAPPE (n. 28968.3/2006)
<b>Annotazioni</b>		passaggi intermedi da esaminare										

La soppressione ha originato e/o variato i seguenti immobili:  
- foglio 25 particella 4931 sub. 2

### Situazione dell'unità immobiliare dal 13/08/2002

N.	DATI IDENTIFICATIVI				DATI DI CLASSAMENTO							DATI DERIVANTI DA
	Sezione Urbana	Foglio	Particella	Sub	Zona Cens.	Micro Zona	Categoria	Classe	Consistenza	Superficie Catastale	Rendita	
1		25	1149	2			A/4	3	5,5 vani		Euro 164,75	VARIAZIONE del 13/08/2002 VARIAZIONE DEL QUADRO TARIFFARIO
<b>Indirizzo</b>		VIA FRANCESCO CRISPI n. 61 piano: 1;										
<b>Notifica</b>		-		<b>Partita</b>		1006198		<b>Mod.58</b>		647		
<b>Annotazioni</b>		classamento proposto (D.M. 701/94) ;passaggi intermedi da esaminare										

## Visura storica per immobile

Situazione degli atti informatizzati dall'impianto meccanografico al 21/10/2017

### Situazione dell'unità immobiliare dal 03/09/1999

N.	DATI IDENTIFICATIVI				DATI DI CLASSAMENTO							DATI DERIVANTI DA
	Sezione Urbana	Foglio	Particella	Sub	Zona Cens.	Micro Zona	Categoria	Classe	Consistenza	Superficie Catastale	Rendita	
1		25	1149	2			A/4	3	5,5 vani		Euro 207,36 L. 401.500	ISTRUMENTO (ATTO PUBBLICO) del 03/09/1999 in atti dal 19/10/1999 (n. 6159.1/1999)
<b>Indirizzo</b> , VIA FRANCESCO CRISPI n. 61 piano: 1;												
<b>Notifica</b> - <b>Partita</b> 1006198 <b>Mod.58</b> 647												
<b>Annotazioni</b> classamento proposto (D.M. 701/94) ;passaggi intermedi da esaminare												

### Situazione dell'unità immobiliare dal 28/02/1998

N.	DATI IDENTIFICATIVI				DATI DI CLASSAMENTO							DATI DERIVANTI DA
	Sezione Urbana	Foglio	Particella	Sub	Zona Cens.	Micro Zona	Categoria	Classe	Consistenza	Superficie Catastale	Rendita	
1		25	1149	2			A/4	3	5,5 vani		L. 401.500	VARIAZIONE del 28/02/1998 in atti dal 28/02/1998 PRES. PLAN. MANCANTE IN ATTI (n. C00407.1/1998)
<b>Indirizzo</b> , VIA FRANCESCO CRISPI n. 61 piano: 1;												
<b>Notifica</b> - <b>Partita</b> 1003433 <b>Mod.58</b> 647												
<b>Annotazioni</b> classamento proposto (D.M. 701/94)												

### Situazione dell'unità immobiliare dal 01/01/1992

N.	DATI IDENTIFICATIVI				DATI DI CLASSAMENTO							DATI DERIVANTI DA
	Sezione Urbana	Foglio	Particella	Sub	Zona Cens.	Micro Zona	Categoria	Classe	Consistenza	Superficie Catastale	Rendita	
1		25	1149	2			A/4	3	5,5 vani		Euro 207,36 L. 401.500	VARIAZIONE del 01/01/1992 VARIAZIONE DEL QUADRO TARIFFARIO
<b>Indirizzo</b> , VIA FRANCESCO CRISPI n. 61 piano: 1;												
<b>Notifica</b> - <b>Partita</b> 647 <b>Mod.58</b> -												

### Situazione dell'unità immobiliare dall'impianto meccanografico

N.	DATI IDENTIFICATIVI				DATI DI CLASSAMENTO							DATI DERIVANTI DA
	Sezione Urbana	Foglio	Particella	Sub	Zona Cens.	Micro Zona	Categoria	Classe	Consistenza	Superficie Catastale	Rendita	
1		25	1149	2			A/4	3	5,5 vani		L. 781	Impianto meccanografico del 30/06/1987
<b>Indirizzo</b> , VIA FRANCESCO CRISPI n. 61 piano: 1;												



## Visura storica per immobile

Situazione degli atti informatizzati dall'impianto meccanografico al 21/10/2017

Data: 21/10/2017 - Ora: 14.25.02 Fine

Visura n.: T55630 Pag: 3

Notifica	-	Partita	647	Mod.58	-
----------	---	---------	-----	--------	---

### Situazione degli intestati dal 03/09/1999

N.	DATI ANAGRAFICI	CODICE FISCALE	DIRITTI E ONERI REALI
1	[REDACTED]	[REDACTED]	(1) Proprieta' per 1000/1000 fino al 21/11/2006
<b>DATI DERIVANTI DA</b>		ISTRUMENTO (ATTO PUBBLICO) del 03/09/1999 Voltura in atti dal 19/10/1999 Repertorio n.: 43649 Rogante: SANTANGELO EGIDIO Sede: FLORIDIA Registrazione: COMPRAVENDITA (n. 6159.1/1999)	

### Situazione degli intestati relativa ad atto del 23/07/1954 (antecedente all'impianto meccanografico)

N.	DATI ANAGRAFICI	CODICE FISCALE	DIRITTI E ONERI REALI
1	[REDACTED]	[REDACTED]	(1) Proprieta' per 1/2 fino al 03/09/1999
2	[REDACTED]	[REDACTED]	(1) Proprieta' per 1/2 fino al 03/09/1999
<b>DATI DERIVANTI DA</b>		VOLTURA D'UFFICIO del 23/07/1954 Voltura in atti dal 26/06/1993 Repertorio n.: 10492 Rogante: D'UFFICIO Registrazione: RETT. D'INTESTAZIONE ALL'IMP. (n. 4743.1/1993)	

### Situazione degli intestati dall'impianto meccanografico

N.	DATI ANAGRAFICI	CODICE FISCALE	DIRITTI E ONERI REALI
1	[REDACTED]		(1) Proprieta' per 1/2 fino al 23/07/1954
2	[REDACTED]		fino al 23/07/1954
3	[REDACTED]		(8) Usufrutto per 1/4 fino al 23/07/1954
<b>DATI DERIVANTI DA</b>		Impianto meccanografico del 30/06/1987	

Unità immobiliari n. 1

Tributi erariali: Euro 0,90

Visura telematica

\* Codice Fiscale Validato in Anagrafe Tributaria

## Visura storica per immobile

Situazione degli atti informatizzati dall'impianto meccanografico al 21/10/2017

Data: 21/10/2017 - Ora: 17.51.41 Segue

Visura n.: T63966 Pag: 1

<b>Dati della richiesta</b>	<b>Comune di FLORIDIA ( Codice: D636)</b>
<b>Catasto Fabbricati</b>	<b>Provincia di SIRACUSA</b> <b>Foglio: 27 Particella: 228</b>

### Unità immobiliare soppressa dal 26/01/2007

N.	DATI IDENTIFICATIVI				DATI DI CLASSAMENTO							DATI DERIVANTI DA
	Sezione Urbana	Foglio	Particella	Sub	Zona Cens.	Micro Zona	Categoria	Classe	Consistenza	Superficie Catastale	Rendita	
1		27	228									Variazione del 26/01/2007 protocollo n. SR0017033 in atti dal 26/01/2007 VARIAZIONE PER MODIFICA IDENTIFICATIVO - ALLINEAMENTO MAPPE (n. 2856.3/2007)

La soppressione ha originato e/o variato i seguenti immobili:  
- foglio 25 particella 3892 sub. 3

### Situazione dell'unità immobiliare dal 13/08/2002

N.	DATI IDENTIFICATIVI				DATI DI CLASSAMENTO							DATI DERIVANTI DA
	Sezione Urbana	Foglio	Particella	Sub	Zona Cens.	Micro Zona	Categoria	Classe	Consistenza	Superficie Catastale	Rendita	
1		27	228				C/2	4	29 m <sup>2</sup>		Euro 89,86	VARIAZIONE del 13/08/2002 protocollo n. 00004372 VARIAZIONE DEL QUADRO TARIFFARIO
<b>Indirizzo</b>				VIA ARCHIMEDE n. 122 piano: T;								
<b>Riserve</b>				1 Atti passaggi intermedi non esistenti ; Riserva in atti fino al 26/01/2007								

## Visura storica per immobile

Situazione degli atti informatizzati dall'impianto meccanografico al 21/10/2017

### Situazione dell'unità immobiliare dal 04/04/2001

N.	DATI IDENTIFICATIVI				DATI DI CLASSAMENTO							DATI DERIVANTI DA
	Sezione Urbana	Foglio	Particella	Sub	Zona Cens.	Micro Zona	Categoria	Classe	Consistenza	Superficie Catastale	Rendita	
1		27	228				C/2	4	29 m <sup>2</sup>		<b>Euro 128,80</b> <b>L. 249.400</b>	ISTRUMENTO (ATTO PUBBLICO) del 11/05/1989 protocollo n. 00004372 in atti dal 04/04/2001 COMPRAVENDITA (n. 1994.1/1989)
<b>Indirizzo</b>				, VIA ARCHIMEDE n. 122 piano: T;								
<b>Riserve</b>				1 Atti passaggi intermedi non esistenti ; Riserva in atti fino al 26/01/2007								

### Situazione dell'unità immobiliare dal 01/01/1992

N.	DATI IDENTIFICATIVI				DATI DI CLASSAMENTO							DATI DERIVANTI DA
	Sezione Urbana	Foglio	Particella	Sub	Zona Cens.	Micro Zona	Categoria	Classe	Consistenza	Superficie Catastale	Rendita	
1		27	228				C/2	4	29 m <sup>2</sup>		<b>Euro 128,80</b> <b>L. 249.400</b>	VARIAZIONE del 01/01/1992 VARIAZIONE DEL QUADRO TARIFFARIO
<b>Indirizzo</b>				, VIA ARCHIMEDE n. 122 piano: T;								
<b>Notifica</b>				-			<b>Partita</b>	4122		<b>Mod.58</b>	-	

### Situazione dell'unità immobiliare dall'impianto meccanografico

N.	DATI IDENTIFICATIVI				DATI DI CLASSAMENTO							DATI DERIVANTI DA
	Sezione Urbana	Foglio	Particella	Sub	Zona Cens.	Micro Zona	Categoria	Classe	Consistenza	Superficie Catastale	Rendita	
1		27	228				C/2	4	29 m <sup>2</sup>		<b>L. 214</b>	Impianto meccanografico del 30/06/1987
<b>Indirizzo</b>				, VIA ARCHIMEDE n. 122 piano: T;								
<b>Notifica</b>				-			<b>Partita</b>	4122		<b>Mod.58</b>	-	

### Situazione degli intestati dal 09/10/2005

N.	DATI ANAGRAFICI	CODICE FISCALE	DIRITTI E ONERI REALI
1	[REDACTED]	[REDACTED]	(1) Proprieta` per 8/12 fino al 26/01/2007
2	[REDACTED]	[REDACTED]	(1) Proprieta` per 1/12 fino al 26/01/2007
3	[REDACTED]	[REDACTED]	(1) Proprieta` per 1/12 fino al 26/01/2007
4	[REDACTED]	[REDACTED]	(1) Proprieta` per 1/12 fino al 26/01/2007
5	[REDACTED]	[REDACTED]	(1) Proprieta` per 1/12 fino al 26/01/2007

## Visura storica per immobile

Situazione degli atti informatizzati dall'impianto meccanografico al 21/10/2017

Data: 21/10/2017 - Ora: 17.51.41 Fine

Visura n.: T63966 Pag: 3

<b>DATI DERIVANTI DA</b>	DENUNZIA (NEI PASSAGGI PER CAUSA DI MORTE) del 09/10/2005 protocollo n. SR0024582 in atti dal 30/03/2006 Registrazione: UR Sede: SIRACUSA Volume: 386 n: 355 del 23/03/2006 SUCCESSIONE INTESTATA (n. 2127.1/2006)
--------------------------	--

### Situazione degli intestati dal 11/05/1989

N.	DATI ANAGRAFICI	CODICE FISCALE	DIRITTI E ONERI REALI
1	[REDACTED]	[REDACTED]	(1) Proprieta` per 1/2 fino al 09/10/2005
2	[REDACTED]	[REDACTED]	(1) Proprieta` per 1/2 fino al 09/10/2005
<b>DATI DERIVANTI DA</b>	ISTRUMENTO (ATTO PUBBLICO) del 11/05/1989 protocollo n. 00004372 Voltura in atti dal 04/04/2001 Repertorio n.: 61164 Rogante: NOT. GRASSO Sede: SIRACUSA Registrazione: UR Sede: SIRACUSA n: 1843 del 13/05/1989 COMPRAVENDITA (n. 1994.1/1989)		

### Situazione degli intestati dall'impianto meccanografico

N.	DATI ANAGRAFICI	CODICE FISCALE	DIRITTI E ONERI REALI
1	[REDACTED]		fino al 11/05/1989
<b>DATI DERIVANTI DA</b>	Impianto meccanografico del 30/06/1987		

Unità immobiliari n. 1

Tributi erariali: Euro 0,90

Visura telematica

\* Codice Fiscale Validato in Anagrafe Tributaria

## Visura storica per immobile

Situazione degli atti informatizzati dall'impianto meccanografico al 21/10/2017

Data: 21/10/2017 - Ora: 10.12.33 Segue

Visura n.: T33990 Pag: 1

<b>Dati della richiesta</b>	<b>Comune di FLORIDIA ( Codice: D636)</b>
<b>Catasto Fabbricati</b>	<b>Provincia di SIRACUSA</b> <b>Foglio: 25 Particella: 3892 Sub.: 1</b>

### INTESTATO

1		(1) Proprieta' per 1/1
---	--	------------------------

### Unità immobiliare dal 09/11/2015

N.	DATI IDENTIFICATIVI				DATI DI CLASSAMENTO							DATI DERIVANTI DA
	Sezione Urbana	Foglio	Particella	Sub	Zona Cens.	Micro Zona	Categoria	Classe	Consistenza	Superficie Catastale	Rendita	
1		25	3892	1			C/6	2	49 m <sup>2</sup>	Totale: 49 m <sup>2</sup>	Euro 111,35	Variazione del 09/11/2015 - Inserimento in visura dei dati di superficie.
<b>Indirizzo</b>		VIA GIUSEPPE GIUSTI n. 94 piano: T;										
<b>Notifica</b>		-		<b>Partita</b>		4122		<b>Mod.58</b>		-		

### Situazione dell'unità immobiliare dal 26/01/2007

N.	DATI IDENTIFICATIVI				DATI DI CLASSAMENTO							DATI DERIVANTI DA
	Sezione Urbana	Foglio	Particella	Sub	Zona Cens.	Micro Zona	Categoria	Classe	Consistenza	Superficie Catastale	Rendita	
1		25	3892	1			C/6	2	49 m <sup>2</sup>		Euro 111,35	Variazione del 26/01/2007 protocollo n. SR0017033 in atti dal 26/01/2007 VARIAZIONE PER MODIFICA IDENTIFICATIVO - ALLINEAMENTO MAPPE (n. 2854.1/2007)
<b>Indirizzo</b>		, VIA GIUSEPPE GIUSTI n. 94 piano: T;										
<b>Notifica</b>		-		<b>Partita</b>		4122		<b>Mod.58</b>		-		

### Situazione degli intestati dal 26/01/2007

N.	DATI ANAGRAFICI	CODICE FISCALE	DIRITTI E ONERI REALI
1			(1) Proprieta' per 1000/1000 fino al 21/04/1989
<b>DATI DERIVANTI DA</b>		del 26/01/2007 protocollo n. SR0017033 in atti dal 26/01/2007 Registrazione: VARIAZIONE PER MODIFICA IDENTIFICATIVO - ALLINEAMENTO MAPPE (n. 2854.1/2007)	

## Visura storica per immobile

Situazione degli atti informatizzati dall'impianto meccanografico al 21/10/2017

Data: 21/10/2017 - Ora: 10.12.34 Segue

Visura n.: T33990 Pag: 2

### Situazione degli intestati dal 21/04/1989

N.	DATI ANAGRAFICI	CODICE FISCALE	DIRITTI E ONERI REALI
1			(1) Proprieta' per 1/1
<b>DATI DERIVANTI DA</b>		SENTENZA (ATTO DELL'AUTORITA' GIUDIZIARIA) del 21/04/1989 protocollo n. SR0050717 Voltura in atti dal 16/03/2010 Repertorio n.: 68 Rogante: TRIBUNALE DI SR Sede: SIRACUSA Registrazione: UR Sede: SIRACUSA Volume: 324 n: 432 del 21/04/1989 SENTENZA CIVILE N. 41 DEL 15/01/2009 (n. 1882.1/2010)	

### Situazione dell'unità immobiliare che ha originato il precedente dal 13/08/2002

N.	DATI IDENTIFICATIVI				DATI DI CLASSAMENTO							DATI DERIVANTI DA
	Sezione Urbana	Foglio	Particella	Sub	Zona Cens.	Micro Zona	Categoria	Classe	Consistenza	Superficie Catastale	Rendita	
1		27	1149	1			C/6	2	49 m <sup>2</sup>		Euro 111,35	VARIAZIONE del 13/08/2002 VARIAZIONE DEL QUADRO TARIFFARIO
<b>Indirizzo</b>		VIA GIUSEPPE GIUSTI n. 94 piano: T;										
<b>Notifica</b>		-		<b>Partita</b>		4122		<b>Mod.58</b>		-		

### Situazione dell'unità immobiliare dal 01/01/1992

N.	DATI IDENTIFICATIVI				DATI DI CLASSAMENTO							DATI DERIVANTI DA
	Sezione Urbana	Foglio	Particella	Sub	Zona Cens.	Micro Zona	Categoria	Classe	Consistenza	Superficie Catastale	Rendita	
1		27	1149	1			C/6	2	49 m <sup>2</sup>		Euro 159,43 L. 308.700	VARIAZIONE del 01/01/1992 VARIAZIONE DEL QUADRO TARIFFARIO
<b>Indirizzo</b>		, VIA GIUSEPPE GIUSTI n. 94 piano: T;										
<b>Notifica</b>		-		<b>Partita</b>		4122		<b>Mod.58</b>		-		

### Situazione dell'unità immobiliare dall'impianto meccanografico

N.	DATI IDENTIFICATIVI				DATI DI CLASSAMENTO							DATI DERIVANTI DA
	Sezione Urbana	Foglio	Particella	Sub	Zona Cens.	Micro Zona	Categoria	Classe	Consistenza	Superficie Catastale	Rendita	
1		27	1149	1			C/6	2	49 m <sup>2</sup>		L. 357	Impianto meccanografico del 30/06/1987
<b>Indirizzo</b>		, VIA GIUSEPPE GIUSTI n. 94 piano: T;										
<b>Notifica</b>		-		<b>Partita</b>		4122		<b>Mod.58</b>		-		



Direzione Provinciale di Siracusa  
Ufficio Provinciale - Territorio  
Servizi Catastali

## Visura storica per immobile

Situazione degli atti informatizzati dall'impianto meccanografico al 21/10/2017

Data: 21/10/2017 - Ora: 10.12.34 Fine

Visura n.: T33990 Pag: 3

### Situazione degli intestati dall'impianto meccanografico

N.	DATI ANAGRAFICI	CODICE FISCALE	DIRITTI E ONERI REALI
1	[REDACTED]		(1) Proprieta' per 1000/1000 fino al 26/01/2007
<b>DATI DERIVANTI DA</b>		Impianto meccanografico del 30/06/1987	

Unità immobiliari n. 1

Tributi erariali: Euro 0,90

Visura telematica

\* Codice Fiscale Validato in Anagrafe Tributaria

## Visura storica per immobile

Situazione degli atti informatizzati dall'impianto meccanografico al 21/10/2017

<b>Dati della richiesta</b>	<b>Comune di FLORIDIA ( Codice: D636)</b>
<b>Catasto Fabbricati</b>	<b>Provincia di SIRACUSA</b>
	<b>Foglio: 25 Particella: 3892 Sub.: 2</b>

### INTESTATI

1	[REDACTED]	[REDACTED]	(1) Proprieta` per 1/2
2	[REDACTED]	[REDACTED]	(1) Proprieta` per 1/2

### Unità immobiliare dal 09/11/2015

N.	DATI IDENTIFICATIVI				DATI DI CLASSAMENTO							DATI DERIVANTI DA
	Sezione Urbana	Foglio	Particella	Sub	Zona Cens.	Micro Zona	Categoria	Classe	Consistenza	Superficie Catastale	Rendita	
1		25	3892	2			C/2	4	17 m <sup>2</sup>	Totale: 21 m <sup>2</sup>	Euro 52,68	Variazione del 09/11/2015 - Inserimento in visura dei dati di superficie.
<b>Indirizzo</b>		VIA GIUSEPPE GIUSTI n. 96 piano: T;										
<b>Notifica</b>		-		<b>Partita</b>		3981		<b>Mod.58</b>		-		

### Situazione dell'unità immobiliare dal 26/01/2007

N.	DATI IDENTIFICATIVI				DATI DI CLASSAMENTO							DATI DERIVANTI DA
	Sezione Urbana	Foglio	Particella	Sub	Zona Cens.	Micro Zona	Categoria	Classe	Consistenza	Superficie Catastale	Rendita	
1		25	3892	2			C/2	4	17 m <sup>2</sup>		Euro 52,68	Variazione del 26/01/2007 protocollo n. SR0017033 in atti dal 26/01/2007 VARIAZIONE PER MODIFICA IDENTIFICATIVO - ALLINEAMENTO MAPPE (n. 2855.2/2007)
<b>Indirizzo</b>		, VIA GIUSEPPE GIUSTI n. 96 piano: T;										
<b>Notifica</b>		-		<b>Partita</b>		3981		<b>Mod.58</b>		-		

### Situazione degli intestati dal 26/01/2007

N.	DATI ANAGRAFICI	CODICE FISCALE	DIRITTI E ONERI REALI
1	[REDACTED]	[REDACTED]	(1) Proprieta` per 1/1 fino al 03/02/2001
<b>DATI DERIVANTI DA</b>		del 26/01/2007 protocollo n. SR0017033 in atti dal 26/01/2007 Registrazione: VARIAZIONE PER MODIFICA IDENTIFICATIVO - ALLINEAMENTO MAPPE (n. 2855.2/2007)	



## Visura storica per immobile

Situazione degli atti informatizzati dall'impianto meccanografico al 21/10/2017

Data: 21/10/2017 - Ora: 14.19.38 Segue

Visura n.: T55493 Pag: 2

### Situazione degli intestati dal 03/02/2001

N.	DATI ANAGRAFICI	CODICE FISCALE	DIRITTI E ONERI REALI
1			(1) Proprieta' per 1/2
2			(1) Proprieta' per 1/2
<b>DATI DERIVANTI DA</b>			
TESTAMENTO PUBBLICO del 03/02/2001 protocollo n. SR0108432 Voltura in atti dal 12/04/2007 Repertorio n.: 48618 Rogante: NOT. E. SANTANGELO Sede: FLORIDIA Registrazione: UR Sede: SIRACUSA Volume: 370 n: 157 del 27/07/2001 SUCCESSIONE (n. 2781.1/2001)			

### Situazione dell'unità immobiliare che ha originato il precedente dal 13/08/2002

N.	DATI IDENTIFICATIVI				DATI DI CLASSAMENTO							DATI DERIVANTI DA	
	Sezione Urbana	Foglio	Particella	Sub	Zona Cens.	Micro Zona	Categoria	Classe	Consistenza	Superficie Catastale	Rendita		
1		27	1149	2			C/2	4	17 m <sup>2</sup>		Euro 52,68	VARIAZIONE del 13/08/2002 VARIAZIONE DEL QUADRO TARIFFARIO	
<b>Indirizzo</b>				, VIA GIUSEPPE GIUSTI n. 96 piano: T;									
<b>Notifica</b>				-				<b>Partita</b>	3981	<b>Mod.58</b>	-		

### Situazione dell'unità immobiliare dal 01/01/1992

N.	DATI IDENTIFICATIVI				DATI DI CLASSAMENTO							DATI DERIVANTI DA	
	Sezione Urbana	Foglio	Particella	Sub	Zona Cens.	Micro Zona	Categoria	Classe	Consistenza	Superficie Catastale	Rendita		
1		27	1149	2			C/2	4	17 m <sup>2</sup>		Euro 75,51 L. 146.200	VARIAZIONE del 01/01/1992 VARIAZIONE DEL QUADRO TARIFFARIO	
<b>Indirizzo</b>				, VIA GIUSEPPE GIUSTI n. 96 piano: T;									
<b>Notifica</b>				-				<b>Partita</b>	3981	<b>Mod.58</b>	-		

### Situazione dell'unità immobiliare dall'impianto meccanografico

N.	DATI IDENTIFICATIVI				DATI DI CLASSAMENTO							DATI DERIVANTI DA	
	Sezione Urbana	Foglio	Particella	Sub	Zona Cens.	Micro Zona	Categoria	Classe	Consistenza	Superficie Catastale	Rendita		
1		27	1149	2			C/2	4	17 m <sup>2</sup>		L. 125	Impianto meccanografico del 30/06/1987	
<b>Indirizzo</b>				, VIA GIUSEPPE GIUSTI n. 96 piano: T;									
<b>Notifica</b>				-				<b>Partita</b>	3981	<b>Mod.58</b>	-		

## Visura storica per immobile

Situazione degli atti informatizzati dall'impianto meccanografico al 21/10/2017

### Situazione degli intestati dal 03/02/2001

N.	DATI ANAGRAFICI	CODICE FISCALE	DIRITTI E ONERI REALI
1	[REDACTED]	[REDACTED]	(1) Proprieta' per 1/1 fino al 26/01/2007
<b>DATI DERIVANTI DA</b>		TESTAMENTO PUBBLICO del 03/02/2001 protocollo n. 00108432 Voltura in atti dal 21/09/2001 Repertorio n.: 48618 Rogante: NOT. E. SNATANGELO Sede: FLORIDIA Registrazione: UR Sede: SIRACUSA n: 819 del 26/04/2001 SUCCESSIONE (n. 8230.1/2001)	

### Situazione degli intestati dal 25/10/1988

N.	DATI ANAGRAFICI	CODICE FISCALE	DIRITTI E ONERI REALI
1	[REDACTED]	[REDACTED]	PIENA PROPRIETA 50/100 fino al 03/02/2001
2	[REDACTED]	[REDACTED]	PIENA PROPRIETA 50/100 fino al 03/02/2001
<b>DATI DERIVANTI DA</b>		DENUNZIA (NEI PASSAGGI PER CAUSA DI MORTE) del 25/10/1988 Voltura in atti dal 01/10/1992 Registrazione: n: 5106 del 21/04/1989 (n. 4020.1/1989)	

### Situazione degli intestati relativa ad atto del 15/10/1981 (antecedente all'impianto meccanografico)

N.	DATI ANAGRAFICI	CODICE FISCALE	DIRITTI E ONERI REALI
1	[REDACTED]	[REDACTED]	(1) Proprieta' per 1/2 fino al 25/10/1988
2	[REDACTED]	[REDACTED]	(1) Proprieta' per 1/2 fino al 25/10/1988
<b>DATI DERIVANTI DA</b>		del 15/10/1981 Voltura in atti dal 27/08/1987 Repertorio n.: 121689 Rogante: ADORNO M. Sede: FLORIDIA Registrazione: UR Sede: SIRACUSA n: 5302 del 04/11/1981 (n. 6915/1981)	

### Situazione degli intestati dall'impianto meccanografico

N.	DATI ANAGRAFICI	CODICE FISCALE	DIRITTI E ONERI REALI
1	[REDACTED]	[REDACTED]	(8) Usufrutto per 1/2 fino al 15/10/1981
2	[REDACTED]	[REDACTED]	(1) Proprieta' fino al 15/10/1981
3	[REDACTED]	[REDACTED]	(8) Usufrutto per 1/2 fino al 15/10/1981
<b>DATI DERIVANTI DA</b>		Impianto meccanografico del 30/06/1987	

Unità immobiliari n. 1

Tributi erariali: Euro 0,90

Visura telematica

\* Codice Fiscale Validato in Anagrafe Tributaria

## Visura storica per immobile

Situazione degli atti informatizzati dall'impianto meccanografico al 21/10/2017

<b>Dati della richiesta</b>	<b>Comune di FLORIDIA ( Codice: D636)</b>
<b>Catasto Fabbricati</b>	<b>Provincia di SIRACUSA</b> <b>Foglio: 25 Particella: 3892 Sub.: 3</b>

### INTESTATI

1			(1) Proprieta` per 8/12
2			(1) Proprieta` per 1/12
3			(1) Proprieta` per 1/12
4			(1) Proprieta` per 1/12
5			(1) Proprieta` per 1/12

### Unità immobiliare dal 09/11/2015

N.	DATI IDENTIFICATIVI				DATI DI CLASSAMENTO							DATI DERIVANTI DA
	Sezione Urbana	Foglio	Particella	Sub	Zona Cens.	Micro Zona	Categoria	Classe	Consistenza	Superficie Catastale	Rendita	
1		25	3892	3			C/2	4	29 m <sup>2</sup>	Totale: 40 m <sup>2</sup>	Euro 89,86	Variazione del 09/11/2015 - Inserimento in visura dei dati di superficie.
<b>Indirizzo</b>				VIA ARCHIMEDE n. 122 piano: T;								
<b>Riserve</b>				1 Atti passaggi intermedi non esistenti								

### Situazione dell'unità immobiliare dal 26/01/2007

N.	DATI IDENTIFICATIVI				DATI DI CLASSAMENTO							DATI DERIVANTI DA
	Sezione Urbana	Foglio	Particella	Sub	Zona Cens.	Micro Zona	Categoria	Classe	Consistenza	Superficie Catastale	Rendita	
1		25	3892	3			C/2	4	29 m <sup>2</sup>		Euro 89,86	Variazione del 26/01/2007 protocollo n. SR0017033 in atti dal 26/01/2007 VARIAZIONE PER MODIFICA IDENTIFICATIVO - ALLINEAMENTO MAPPE (n. 2856.3/2007)
<b>Indirizzo</b>				, VIA ARCHIMEDE n. 122 piano: T;								
<b>Riserve</b>				1 Atti passaggi intermedi non esistenti								

## Visura storica per immobile

Situazione degli atti informatizzati dall'impianto meccanografico al 21/10/2017

### Situazione degli intestati dal 26/01/2007

N.	DATI ANAGRAFICI	CODICE FISCALE	DIRITTI E ONERI REALI
1			(1) Proprieta` per 8/12
2			(1) Proprieta` per 1/12
3			(1) Proprieta` per 1/12
4			(1) Proprieta` per 1/12
5			(1) Proprieta` per 1/12

**DATI DERIVANTI DA** del 26/01/2007 protocollo n. SR0017033 in atti dal 26/01/2007 Registrazione: VARIAZIONE PER MODIFICA IDENTIFICATIVO - ALLINEAMENTO MAPPE (n. 2856.3/2007)

### Situazione dell'unità immobiliare che ha originato il precedente dal 13/08/2002

N.	DATI IDENTIFICATIVI				DATI DI CLASSAMENTO						DATI DERIVANTI DA	
	Sezione Urbana	Foglio	Particella	Sub	Zona Cens.	Micro Zona	Categoria	Classe	Consistenza	Superficie Catastale		Rendita
1		27	228				C/2	4	29 m <sup>2</sup>		Euro 89,86	VARIAZIONE del 13/08/2002 protocollo n. 00004372 VARIAZIONE DEL QUADRO TARIFFARIO
<b>Indirizzo</b>		VIA ARCHIMEDE n. 122 piano: T;										
<b>Riserve</b>		1 Atti passaggi intermedi non esistenti ; Riserva in atti fino al 26/01/2007										

### Situazione dell'unità immobiliare dal 04/04/2001

N.	DATI IDENTIFICATIVI				DATI DI CLASSAMENTO						DATI DERIVANTI DA	
	Sezione Urbana	Foglio	Particella	Sub	Zona Cens.	Micro Zona	Categoria	Classe	Consistenza	Superficie Catastale		Rendita
1		27	228				C/2	4	29 m <sup>2</sup>		Euro 128,80 L. 249.400	ISTRUMENTO (ATTO PUBBLICO) del 11/05/1989 protocollo n. 00004372 in atti dal 04/04/2001 COMPRAVENDITA (n. 1994.1/1989)
<b>Indirizzo</b>		, VIA ARCHIMEDE n. 122 piano: T;										
<b>Riserve</b>		1 Atti passaggi intermedi non esistenti ; Riserva in atti fino al 26/01/2007										

### Situazione dell'unità immobiliare dal 01/01/1992

N.	DATI IDENTIFICATIVI				DATI DI CLASSAMENTO						DATI DERIVANTI DA	
	Sezione Urbana	Foglio	Particella	Sub	Zona Cens.	Micro Zona	Categoria	Classe	Consistenza	Superficie Catastale		Rendita
1		27	228				C/2	4	29 m <sup>2</sup>		Euro 128,80 L. 249.400	VARIAZIONE del 01/01/1992 VARIAZIONE DEL QUADRO TARIFFARIO
<b>Indirizzo</b>		, VIA ARCHIMEDE n. 122 piano: T;										

## Visura storica per immobile

Situazione degli atti informatizzati dall'impianto meccanografico al 21/10/2017

Notifica	-	Partita	4122	Mod.58	-
----------	---	---------	------	--------	---

### Situazione dell'unità immobiliare dall'impianto meccanografico

N.	DATI IDENTIFICATIVI				DATI DI CLASSAMENTO						DATI DERIVANTI DA	
	Sezione Urbana	Foglio	Particella	Sub	Zona Cens.	Micro Zona	Categoria	Classe	Consistenza	Superficie Catastale		Rendita
1		27	228				C/2	4	29 m <sup>2</sup>		L. 214	Impianto meccanografico del 30/06/1987

Indirizzo	, VIA ARCHIMEDE n. 122 piano: T;				
Notifica	-	Partita	4122	Mod.58	-

### Situazione degli intestati dal 09/10/2005

N.	DATI ANAGRAFICI	CODICE FISCALE	DIRITTI E ONERI REALI
1	[REDACTED]	[REDACTED]	(1) Proprieta` per 8/12 fino al 26/01/2007
2	[REDACTED]	[REDACTED]	(1) Proprieta` per 1/12 fino al 26/01/2007
3	[REDACTED]	[REDACTED]	(1) Proprieta` per 1/12 fino al 26/01/2007
4	[REDACTED]	[REDACTED]	(1) Proprieta` per 1/12 fino al 26/01/2007
5	[REDACTED]	[REDACTED]	(1) Proprieta` per 1/12 fino al 26/01/2007
DATI DERIVANTI DA		DENUNZIA (NEI PASSAGGI PER CAUSA DI MORTE) del 09/10/2005 protocollo n. SR0024582 in atti dal 30/03/2006 Registrazione: UR Sede: SIRACUSA Volume: 386 n: 355 del 23/03/2006 SUCCESSIONE INTESTATA (n. 2127.1/2006)	

### Situazione degli intestati dal 11/05/1989

N.	DATI ANAGRAFICI	CODICE FISCALE	DIRITTI E ONERI REALI
1	[REDACTED]	[REDACTED]	(1) Proprieta` per 1/2 fino al 09/10/2005
2	[REDACTED]	[REDACTED]	(1) Proprieta` per 1/2 fino al 09/10/2005
DATI DERIVANTI DA		ISTRUMENTO (ATTO PUBBLICO) del 11/05/1989 protocollo n. 00004372 Voltura in atti dal 04/04/2001 Repertorio n.: 61164 Rogante: NOT. GRASSO Sede: SIRACUSA Registrazione: UR Sede: SIRACUSA n: 1843 del 13/05/1989 COMPRAVENDITA (n. 1994.1/1989)	

### Situazione degli intestati dall'impianto meccanografico

N.	DATI ANAGRAFICI	CODICE FISCALE	DIRITTI E ONERI REALI
1	[REDACTED]	[REDACTED]	fino al 11/05/1989
DATI DERIVANTI DA		Impianto meccanografico del 30/06/1987	

Unità immobiliari n. 1

Tributi erariali: Euro 0,90



Direzione Provinciale di Siracusa  
Ufficio Provinciale - Territorio  
Servizi Catastali

## Visura storica per immobile

Situazione degli atti informatizzati dall'impianto meccanografico al 21/10/2017

Data: 21/10/2017 - Ora: 14.21.47 Fine

Visura n.: T55540 Pag: 4

Visura telematica

\* Codice Fiscale Validato in Anagrafe Tributaria



MINISTERO DELLE FINANZE  
DIREZIONE GENERALE DEL CATASTO E DEI SERVIZI TECNICI E CATASTRALI

**ACCERTAMENTO GENERALE DELLA PROPRIETA' IMMOBILIARE URBANA**  
(R. DECRETO LEGGE 13 APRILE 1939-XVII n. 632)

Planimetria degli immobili urbani denunciati con la Scheda N° 24 972 954

Comune Floridia

Ditta " [redacted] "

Via Giusti 94

^ Segnare cognome, nome, paternita' del solo primo intestatario

ACCERTAMENTO GENERALE DELLA PROPRIETA' IMMOBILIARE URBANA

(R.D.L. 13 aprile 1939-XVII, n. 652)

COMUNE

di \_\_\_\_\_

Talloncino di riscontro

DELLA

SCHEDA NUMERO

**24972954**

AVVERTENZA: Il presente talloncino deve essere incollato a cura del dichiarante sulla planimetria (riproducendo la unita immobiliare denunciata con la presente scheda) da presentare ai sensi dell'articolo 7 del R. D. L. 13 aprile 1939-XVII, n. 652.

Scheda n. 3611  
Foglio n. 27  
Num. di mappa 11A9  
Subalterno 1

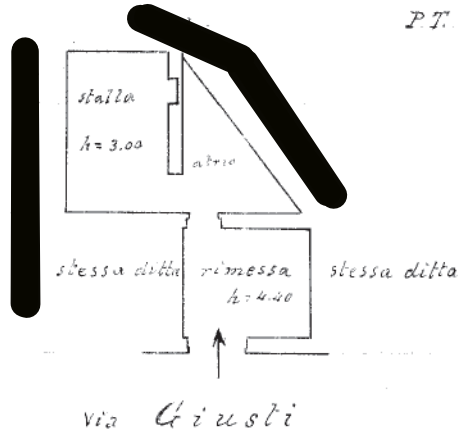

P.T.

1605061



ORIENTAMENTO



SCALA di 1: 200

Compilata da:

[redacted]

Nome e cognome del tecnico  
Iscritto all'Albo dei Geom.  
della Provincia di Siracusa

Data 19/10/1940 XVIII

Firma [redacted]

Catasto dei Fabbricati - Situazione al 21/10/2017 - Comune di FLORIDIA (D636) - < Foglio: 25 - Particella: 3892 - Subalterno: 1 >  
mapa 01  
VIA GIUSEPPE GIUSTI n. 94 piano: T;

Ultima planimetria in atti



MINISTERO DELLE FINANZE  
DIREZIONE GENERALE DEL CATASTO E DEI SERVIZI TECNICI ERARIALI

**ACCERTAMENTO GENERALE DELLA PROPRIETA' IMMOBILIARE URBANA**  
(R. DECRETO LEGGE 13 APRILE 1939-XVII n. 652)

Planimetria degli immobili urbani denunciati con la Scheda N° 24.972.955

Comune Floridia  
Via Giusti 96

Ditta [REDACTED]

\*) Segnare cognome, nome, paternità del solo primo intestatario

ACCERTAMENTO GENERALE DELLA PROPRIETA' IMMOBILIARE URBANA

(R. D.L. 13 aprile 1939-XVII, n. 652)

COMUNE

di

Talloncino di riscontro  
DELLA  
**SCHEDA NUMERO**  
**24972955**

AVVERTENZA: Il presente talloncino deve essere incollato a cura del dichiarante sulla planimetria (riproducendo la unità immobiliare denunciata con la presente scheda) da presentare ai sensi dell'articolo 7 del R. D. L. 13 aprile 1939-XVII, n. 652.

Scheda n. 24972955  
Foglio n. 96  
Num. di mappa 1497  
Subalterno 2

stessa ditta

P.T.

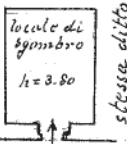

stessa ditta

Via Giusti



ORIENTAMENTO

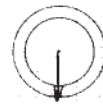

SCALA di 1:200

Compilata da:

[REDACTED]  
(Indicare nome e cognome del tecnico)

Iscritto all'Albo dei Geometri  
della Provincia di Siracusa

Data 19/10/1940 - XVIII

Firma [REDACTED]

Ultima planimetria in atti

Catasto dei Fabbricati - Situazione al 21/10/2017 - Comune di FLORIDIA (D636) - < Foglio: 25 - Particella: 3892 - Subalterno: 2 >  
mapa 01  
VIA GIUSEPPE GIUSTI n. 96 piano: T;





**MINISTERO DELLE FINANZE**  
DIREZIONE GENERALE DEL CATASTO E DEI SERVIZI TECNICI ERARIALI  
**ACCERTAMENTO GENERALE DELLA PROPRIETA' IMMOBILIARE URBANA**  
(R. DECRETO LEGGE 13 APRILE 1939 XVII N° 652)

Planimetria degli immobili urbani denunciati con la Scheda N° 4098847

Comune Floridia

Ditta " [REDACTED] "

Via Archimede 122

\*) Segnare cognome, nome, paternità del solo primo intestatario

**ACCERTAMENTO GENERALE DELLA PROPRIETA' IMMOBILIARE URBANA**  
(R.D.L. 13 aprile 1939-XVII, n. 652)

COMUNE \_\_\_\_\_  
di \_\_\_\_\_

**Talloncino di riscontro**  
DELLA  
**SCHEDA NUMERO**

**4098847**

AVVERTENZA: Il presente talloncino deve essere incollato a cura del dichiarante sulla planimetria (riproducendo le unità immobiliari denunciate con la presente scheda) da presentare al sensi dell'articolo 7 del R. D. L. 13 aprile 1939-XVII, n. 652.

Scheda n. 1291  
Foglio n. 27  
Num. di mappa 228  
Subalterno \_\_\_\_\_

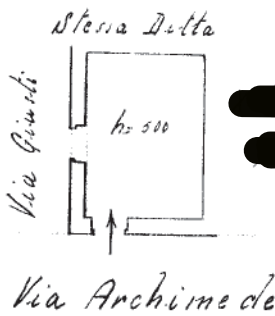

ORIENTAMENTO



SCALA di 1:1000

Compilata da:

[REDACTED]

iscritto all'Albo de-l'Geom.

della Provincia di \_\_\_\_\_

Data 29.2.940 Firma: [REDACTED]

Catasto dei Fabbricati - Situazione al 21/10/2017 - Comune di FLORIDIA (D636) - < Foglio: 25 - Particella: 3892 - Subalterno: 3 >  
VIA ARCHIMEDE n. 122 piano: T;

Ultima planimetria in atti

**Agenzia del Territorio  
CATASTO FABBRICATI  
Ufficio Provinciale di  
Siracusa**

Dichiarazione protocollo n. SR0153272 del 03/09/2010

Planimetria di u.i.u. in Comune di Floridia

Via Archimede

civ. 146

Identificativi Catastali:

Sezione:  
Foglio: 25  
Particella: 3892  
Subalterno: 4

Compilata da:

Iscritto all'albo:  
Geometri

Prov. Siracusa

N. 1264

Scheda n. 1

Scala 1:200

**PIANO TERRA**

H = 3.40

via Archimede 146

via Giusti

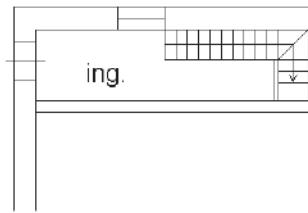

**PIANO PRIMO**

H = 3.00

via Archimede

via Giusti

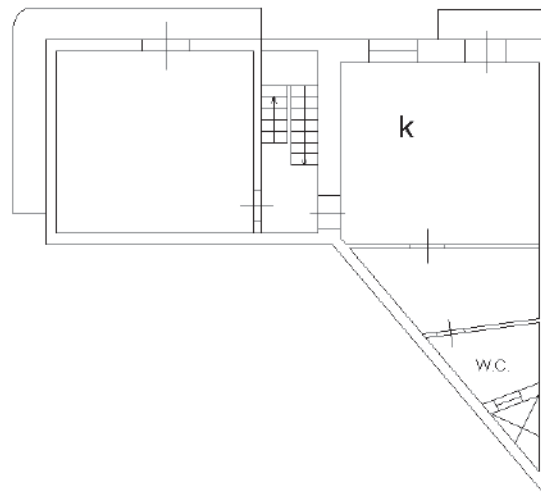

**PIANO SECONDO**

Hm = 3.00

via Archimede

via Giusti

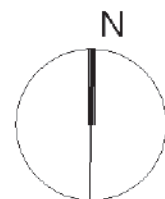
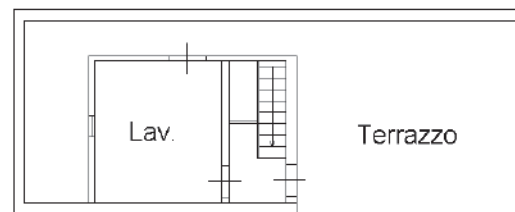

Catasto dei Fabbricati - Situazione al 21/10/2017 - Comune di FLORIDIA (D636) - < Foglio: 25 - Particella: 3892 - Subalterno: 4 >  
VIA ARCHIMEDE n. 146 piano: T-1-2;

Ultima planimetria in atti

