



Direzione Provinciale di Siracusa
Ufficio Provinciale - Territorio
Servizi Catastali

Visura storica per immobile

Situazione degli atti informatizzati dall'impianto meccanografico al 17/04/2019

Data: 17/04/2019 - Ora: 11.15.38 Segue

Visura n.: SR0029281 Pag: 1

Dati della richiesta	Comune di PRIOLO GARGALLO (Codice: M279)
Catasto Fabbricati	Provincia di SIRACUSA Foglio: 6 Particella: 5 Sub.: 16

INTESTATI

1	[REDACTED]	[REDACTED]	(1) Proprietà per 1/2 in regime di comunione dei beni con [REDACTED]
2	[REDACTED]	[REDACTED]	(1) Proprietà per 1/2 in regime di comunione dei beni con [REDACTED]

Unità immobiliare dal 09/11/2015

N.	DATI IDENTIFICATIVI				DATI DI CLASSAMENTO			DATI DERIVANTI DA				
	Sezione Urbana	Foglio	Particella	Sub	Zona Cens.	Micro Zona	Categoria		Classe	Consistenza	Superficie Catastale	Rendita
1		6	5	16			A/3	5	4,5 vani	Totale: 115 m ² Totale escluse aree scoperte**: 111 m ²	Euro 232,41	Variazione del 09/11/2015 - Inserimento in visura dei dati di superficie.
Indirizzo VIA PALESTRO n. 78 piano: 1;												
Annotazioni Classamento e rendita validati (D.M. 701/94)												

Mappali Terreni Correlati
Codice Comune M279 - Sezione A - Foglio 6 - Particella 5

Situazione dell'unità immobiliare dal 15/09/2014

N.	DATI IDENTIFICATIVI				DATI DI CLASSAMENTO			DATI DERIVANTI DA				
	Sezione Urbana	Foglio	Particella	Sub	Zona Cens.	Micro Zona	Categoria		Classe	Consistenza	Superficie Catastale	Rendita
1		6	5	16			A/3	5	4,5 vani		Euro 232,41	VARIAZIONE TOPONOMASTICA del 15/09/2014 protocollo n. SR0113393 in atti dal 15/09/2014 VARIAZIONE DI TOPONOMASTICA (n. 54103.1/2014)
Indirizzo VIA PALESTRO n. 78 piano: 1;												
Annotazioni Classamento e rendita validati (D.M. 701/94)												

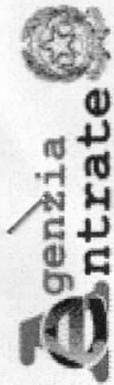

Direzione Provinciale di Siracusa
Ufficio Provinciale - Territorio
Servizi Catastali

Visura storica per immobile

Situazione degli atti informatizzati dall'impianto meccanografico al 17/04/2019

Data: 17/04/2019 - Ora: 11.15.38 Segue

Visura n.: SR0029281 Pag: 2

Situazione dell'unità immobiliare dal 22/11/2004

N.	DATI IDENTIFICATIVI				DATI DI CLASSAMENTO				DATI DERIVANTI DA			
	Sezione Urbana	Foglio	Particella	Sub	Zona Cens.	Micro Zona	Categoria	Classe		Consistenza	Superficie Catastale	Rendita
1		6	5	16			A/3	5	4,5 vani		Euro 232,41	VARIAZIONE NEL CLASSAMENTO del 22/11/2004 protocollo n. SR0104041 in atti dal 22/11/2004 VARIAZIONE DI CLASSAMENTO (n. 6860.1/2004)
Indirizzo , VIA PALESTRO n. 78 piano: I; Annotazioni classamento proposto e validato (D.M. 701/94)												

Situazione dell'unità immobiliare dal 04/10/2004

N.	DATI IDENTIFICATIVI				DATI DI CLASSAMENTO				DATI DERIVANTI DA			
	Sezione Urbana	Foglio	Particella	Sub	Zona Cens.	Micro Zona	Categoria	Classe		Consistenza	Superficie Catastale	Rendita
1		6	5	16			A/3	5	4,5 vani		Euro 232,41	DIVISIONE del 04/10/2004 protocollo n. SR0087158 in atti dal 04/10/2004 DIVISIONE (n. 5826.1/2004)
Indirizzo , VIA PALESTRO n. 78 piano: I; Annotazioni classamento proposto (D.M. 701/94)												

Situazione degli intestati dal 04/10/2004

N.	DATI ANAGRAFICI		CODICE FISCALE	DIRITTI E ONERI REALI
1				(1) Proprieta' per 1/2 in regime di comunione dei beni con
2				(1) Proprieta' per 1/2 in regime di comunione dei beni con
DATI DERIVANTI DA DIVISIONE del 04/10/2004 protocollo n. SR0087158 in atti dal 04/10/2004 Registrazione: DIVISIONE (n. 5826.1/2004)				

Situazione dell'unità immobiliare che ha originato il precedente dal 13/08/2002

N.	DATI IDENTIFICATIVI				DATI DI CLASSAMENTO				DATI DERIVANTI DA			
	Sezione Urbana	Foglio	Particella	Sub	Zona Cens.	Micro Zona	Categoria	Classe		Consistenza	Superficie Catastale	Rendita
1		6	5	6			A/3	2	10 vani		Euro 325,37	VARIAZIONE del 13/08/2002 VARIAZIONE DEL QUADRO TARIFFARIO
Indirizzo - VIA CASTEL LENTINI n. 31 piano: I; Notifica -												

Mod.58

12524

Partita

-

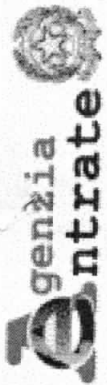

Direzione Provinciale di Siracusa
Ufficio Provinciale - Territorio
Servizi Catastali

Visura storica per immobile

Data: 17/04/2019 - Ora: 11.15.38 Segue

Visura n.: SR0029281 Pag: 3

Situazione degli atti informatizzati dall'impianto meccanografico al 17/04/2019

Situazione dell'unità immobiliare dal 01/01/1992

N.	DATI IDENTIFICATIVI				DATI DI CLASSAMENTO				DATI DERIVANTI DA		
	Sezione Urbana	Foglio	Particella	Sub	Zona Cens.	Micro Zona	Categoria	Classe		Consistenza	Superficie Catastale
1		6	5	6			A/3	2	10 vani		Euro 433,82 L. 840.000
Indirizzo - , VIA CASTEL LENTINI n. 31 piano: I;											
Notifica - , Partita 12524 Mod.58 -											

Situazione dell'unità immobiliare dall'impianto meccanografico

N.	DATI IDENTIFICATIVI				DATI DI CLASSAMENTO				DATI DERIVANTI DA		
	Sezione Urbana	Foglio	Particella	Sub	Zona Cens.	Micro Zona	Categoria	Classe		Consistenza	Superficie Catastale
1		6	5	6			A/3	2	10 vani		L. 1.620
Indirizzo - , VIA CASTEL LENTINI n. 31 piano: I;											
Notifica - , Partita 12524 Mod.58 -											

Situazione degli intestati dal 17/04/2003

N.	DATI ANAGRAFICI		CODICE FISCALE	DIRITTI E ONERI REALI
	Nome	Cognome		
1	[REDACTED]	[REDACTED]	[REDACTED]	(1) Proprietà per 1/2 in regime di comunione dei beni con [REDACTED] fino al 04/10/2004
2	[REDACTED]	[REDACTED]	[REDACTED]	(1) Proprietà per 1/2 in regime di comunione dei beni con [REDACTED] fino al 04/10/2004
DATI DERIVANTI DA ISTRUMENTO (ATTO PUBBLICO) del 17/04/2003 Trascrizione in atti dal 30/04/2003 Repertorio n.: 23403 Rogante: COSTANZA LUISA Sede: SIRACUSA Registrazione: Sede: COMPRABENDITA (n. 5757.1/2003)				

Situazione degli intestati dal 18/12/2001

N.	DATI ANAGRAFICI		CODICE FISCALE	DIRITTI E ONERI REALI
	Nome	Cognome		
1	[REDACTED]	[REDACTED]	[REDACTED]	(1) Proprietà per 1/1 fino al 17/04/2003
DATI DERIVANTI DA ISTRUMENTO (ATTO PUBBLICO) del 18/12/2001 protocollo n. 5359 Trascrizione in atti dal 17/01/2002 Repertorio n.: 37830 Rogante: MINNITI GIUSEPPE Sede: PRIOLO GARGALLO Registrazione: Sede: COMPRABENDITA (n. 15749.1/2001)				

Visura storica per immobile

Situazione degli atti informatizzati dall'impianto meccanografico al 17/04/2019

Data: 17/04/2019 - Ora: 11.15.38 Fine

Visura n.: SR0029281 Pag: 4

Situazione degli intestati dal 26/05/2001

N.	DATI ANAGRAFICI	CODICE FISCALE	DIRITTI E ONERI REALI
1	[REDACTED] nata a SIRACUSA il 22/05/1966	[REDACTED]	(1) Proprieta' per 1/6 fino al 18/12/2001
2	[REDACTED] nata a MESSINA il 11/11/1951	[REDACTED]	(1) Proprieta' per 1/6 fino al 18/12/2001
3	[REDACTED] nata a SIRACUSA il 19/04/1954	[REDACTED]	(1) Proprieta' per 1/6 fino al 18/12/2001
4	[REDACTED] nato a SIRACUSA il 08/12/1956	[REDACTED]	(1) Proprieta' per 1/6 fino al 18/12/2001
5	[REDACTED] nato a VILLA SAN GIUSEPPE il 22/05/1924	[REDACTED]	(1) Proprieta' per 2/6 fino al 18/12/2001
DATI DERIVANTI DA			
DENUNZIA (NEI PASSAGGI PER CAUSA DI MORTE) del 26/05/2001 protocollo n. 00115804 in atti dal 16/10/2001 Registrazione: UR Sede: SIRACUSA Volume: 370 n. 303 del 11/09/2001 SUCCESSIONE (n. 8776.11/2001)			

Situazione degli intestati dall'impianto meccanografico

N.	DATI ANAGRAFICI	CODICE FISCALE	DIRITTI E ONERI REALI
1	[REDACTED] D.D. [REDACTED]	[REDACTED]	fino al 26/05/2001
DATI DERIVANTI DA			
Impianto meccanografico del 30/06/1987			

Unità immobiliari n. 1

Visura ordinaria

Ricevuta n. 8867

Tributi erariali: Euro 1,00

Richiedente: **ARCH.CORSO GUSEPPINA**

* Codice Fiscale Validato in Anagrafe Tributaria

** Si intendono escluse le "superfici di balconi, terrazzi e aree scoperte pertinenziali e accessorie, comunicanti o non comunicanti" (cfr. Provvedimento del Direttore dell'Agenzia delle Entrate 29 marzo 2013).

**Agenzia del Territorio
CATASTO FABBRICATI
Ufficio Provinciale di
Siracusa**

Dichiarazione protocollo n. SR0087158 del 04/10/2004

Planimetria di u.i.u. in Comune di Priolo Gargallo

Via Palestro

civ. 78

Identificativi Catastali:

Sezione:

Foglio: 6

Particella: 5

Subalterno: 16

Compilata da:

Veca Mimmo Claudio

Iscritto all'albo:

Geometri

Prov. Siracusa

N. 1113

Scheda n. 1

Scala 1:200

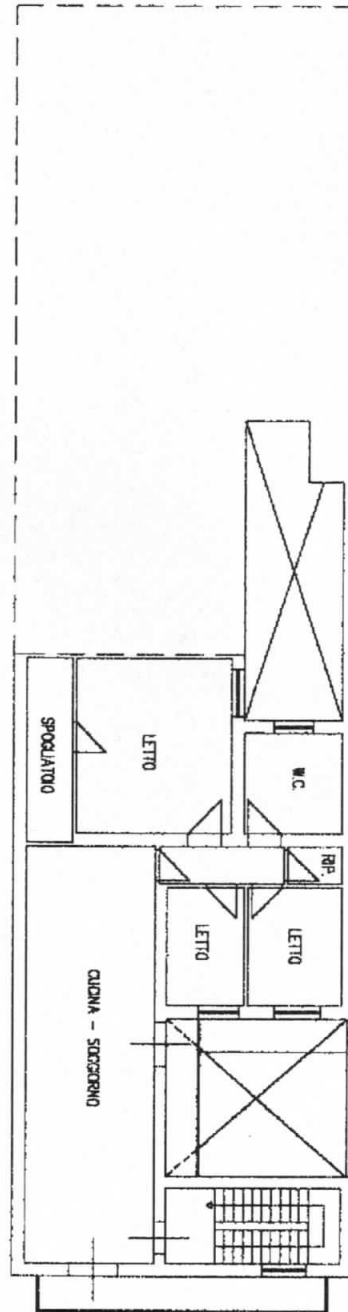

PIANO PRIMO
H=3.00

VIA PALESTRO N°78

Catasto dei Fabbricati - Situazione al 17/04/2019 - Comune di PRIOLO GARGALLO(M279) - < Foglio: 6 Particella: 5 - Subalterno 16 >
VIA PALESTRO n. 78 piano: 1;