

Allegato n.4

Planimetrie dei piani costituenti i beni oggetto di pignoramento con i
coni ottici per le foto in scala 1:200 per il piano terra ed in scala 1:100
per i piani primo e secondo.

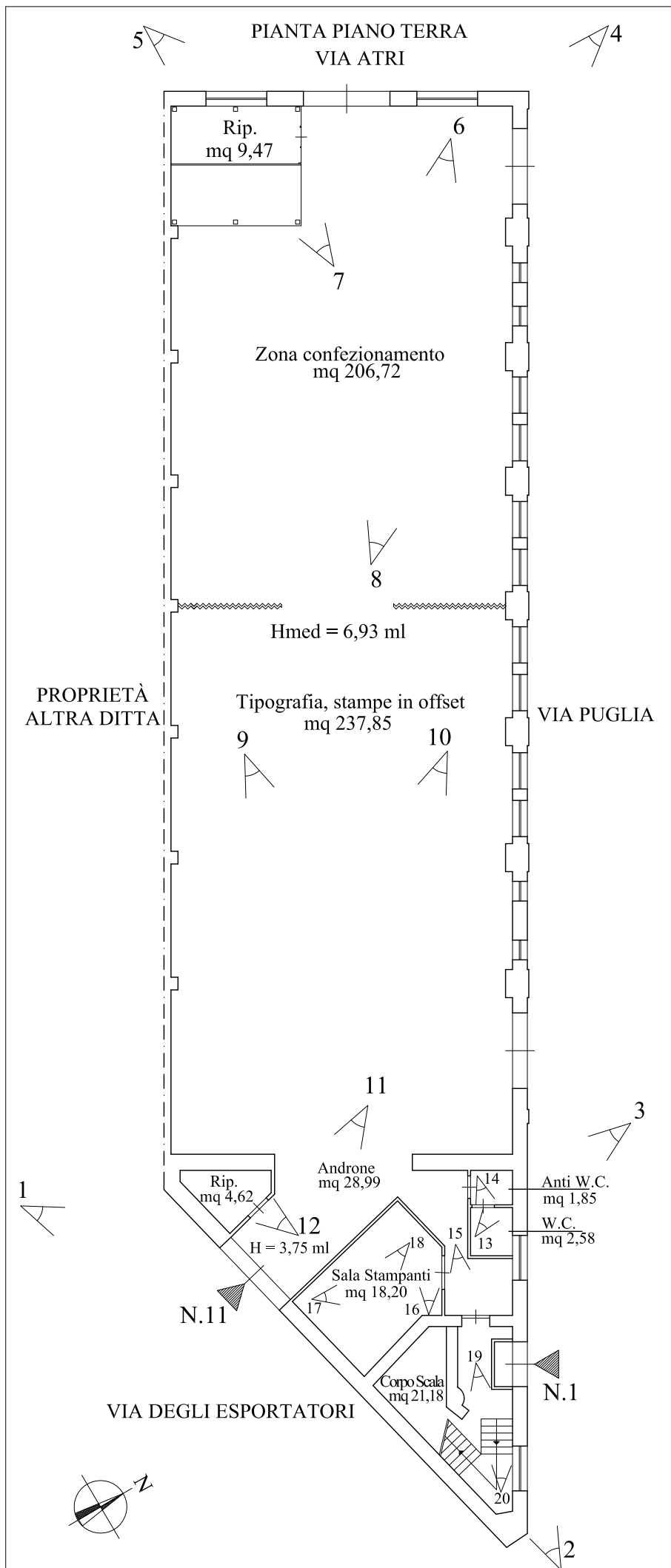



Planimetria dell'edificio sito in via degli Esportatori n. 11 angolo via Puglia n.1, piano terra a Lentini con i coni ottici per le foto ed in scala 1:200.
 Iscritto al Nuovo Catasto Edilizio Urbano del Comune di Lentini al Foglio 68, Particella 15, Particella 235 Sub. 3, Categoria catastale D/1, Rendita 5.899,20 euro.



Planimetria dell'edificio sito in via Puglia n.1, piano primo a Lentini con i coni ottici per le foto ed in scala 1:100.

Iscritto al Nuovo Catasto Edilizio Urbano del Comune di Lentini al Foglio 68, Particella 235 Sub. 2, Categoria catastale A/5, Classe 2, Consistenza 5 vani, Rendita 90,38 euro.

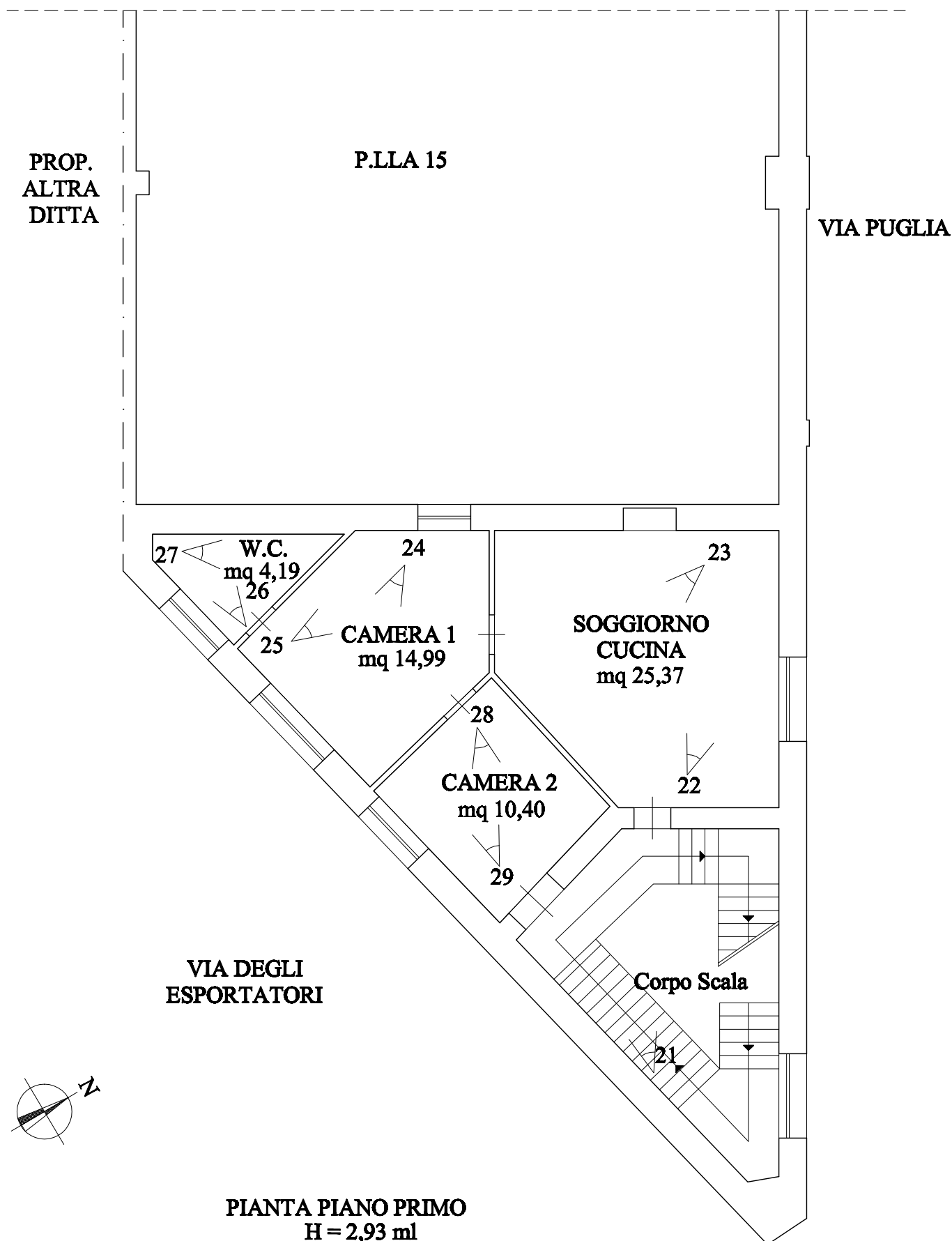

Planimetria dell'edificio sito in via Puglia n.1, piano secondo a Lentini con i coni ottici per le foto ed in scala 1:100.

Iscritto al Nuovo Catasto Edilizio Urbano del Comune di Lentini al Foglio 68, Particella 235 Sub. 2, Categoria catastale A/5, Classe 2, Consistenza 5 vani, Rendita 90,38 euro.

