

TRIBUNALE DI SIRACUSA
Sezione Esecuzioni Imm.
P.Es. n. 330/2018

GIUDICE dell'ESECUZIONE: Dott.ssa
C. Cultrera
C.T.U. : Arch. Quattropani Cristina

Intesa Sanpaolo Group Service

CONTRO

ALLEGATI LOTTO DI VENDITA B

ALLEGATO N.6 _ RILIEVO E DOCUMENTAZIONE FOTOGRAFICA

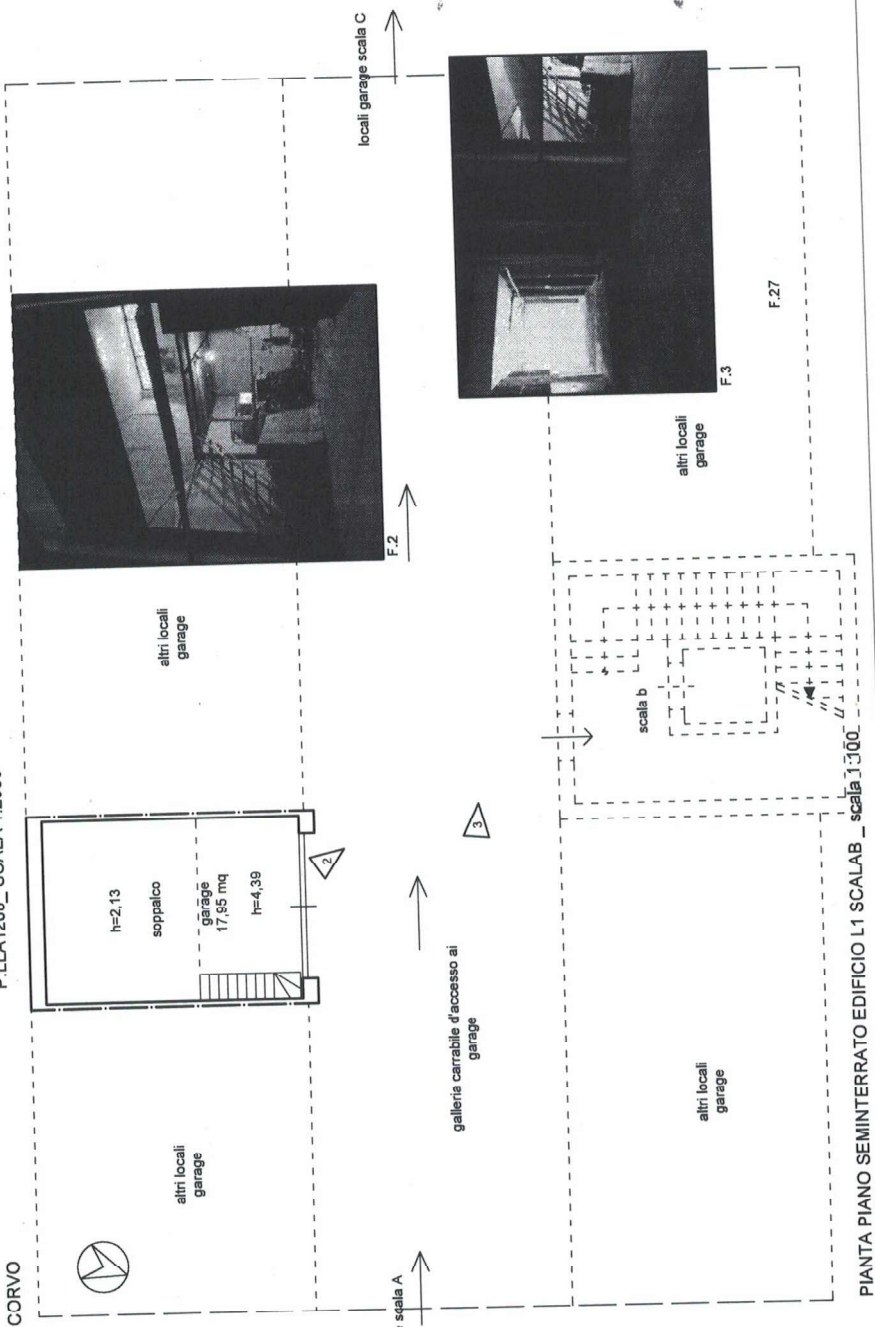
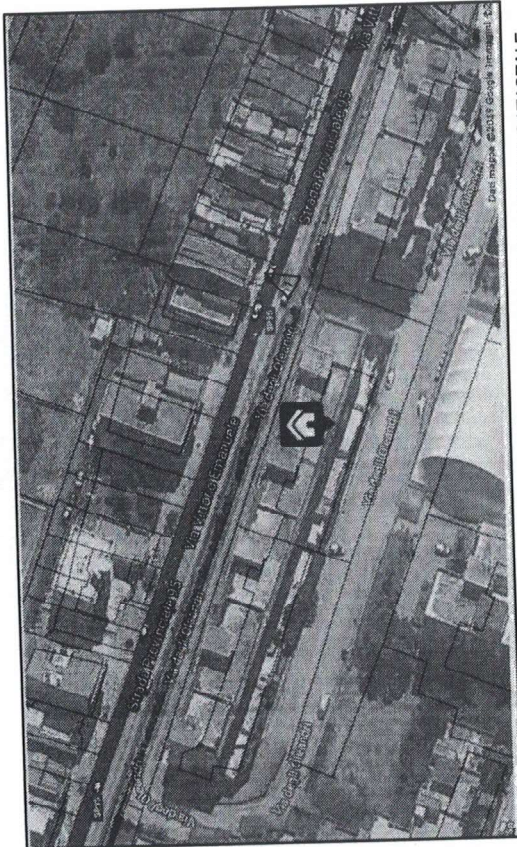
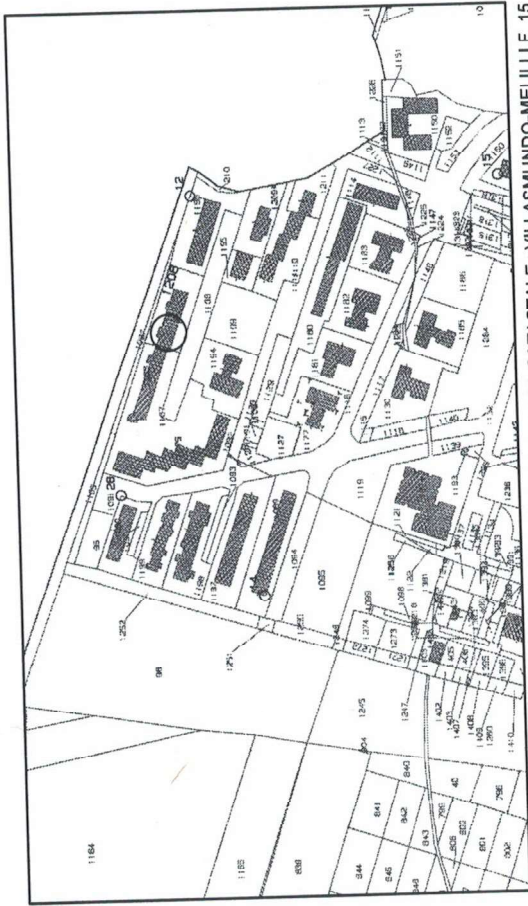

F.1