

**Agenzia del Territorio
CATASTO FABBRICATI
Ufficio Provinciale di
Siracusa**

Dichiarazione protocollo n. SR0034072 del 20/02/2007

Planimetria di u.i.u. in Comune di Lentini

Via Lisia

civ. 21

Identificativi Catastali:

Sezione:
Foglio: 95
Particella: 359
Subalterno: 10

Compilata da:
Avveduto Antonio

Iscritto all'albo:
Architetti

Prov. Siracusa

N. 647

Scheda n. 1

Scala 1:200

**Pianta Piano Primo
H 3,60 ml**

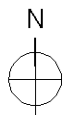
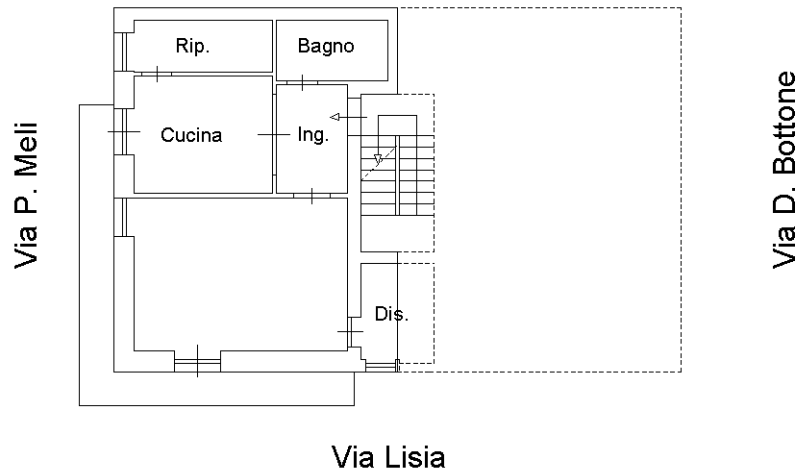

Ultima planimetria in atti