

**Agenzia del Territorio
CATASTO FABBRICATI
Ufficio Provinciale di
Siracusa**

Dichiarazione protocollo n. SR0034055 del 20/02/2007

Planimetria di u.i.u. in Comune di Lentini

Via Lisia

civ. 21

Identificativi Catastali:

Sezione:
Foglio: 95
Particella: 359
Subalterno: 9

Compilata da:
Avveduto Antonio
Iscritto all'albo:
Architetti

Prov. Siracusa N. 647

Scheda n. 1 Scala 1:200

**Pianta Piano Primo
H 3,60 ml**

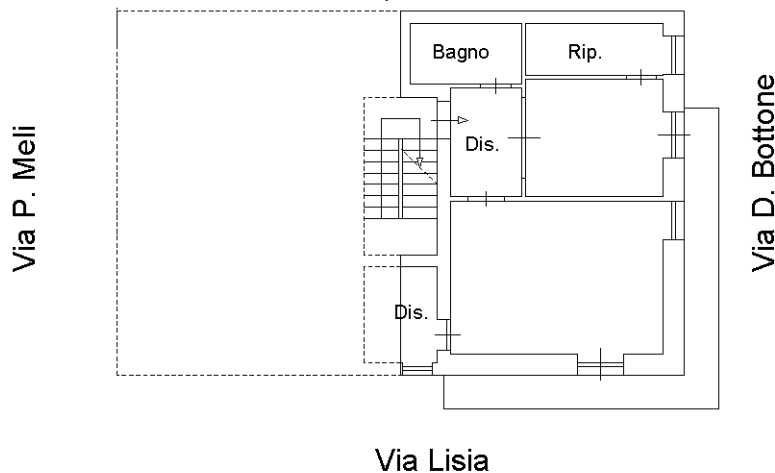

Ultima planimetria in atti

Catasto dei Fabbricati - Situazione al 04/08/2022 - Comune di LENTINI(E532) - < Foglio 91 - Particella 7978 - Subalterno 9 >
VIA LISIA n. 21 Piano I