

MOD. L. 11/53  
F. CH. S.T. - N. 481



MINISTERO DELLE FINANZE  
DIREZIONE GENERALE DEL CATASTO E DEI SERVIZI TECNICI ERARIALI

Mod. B (Nuovo Catasto Edilizio Urbano)

# NUOVO CATASTO EDILIZIO URBANO

DE. MINISTERI 11/53 - 1 APRILE 1950, N. 482

Planimetria dell'immobile situato nel Comune di LENTINI Via ALEMAGNA 1

Ditta [REDACTED]

Allegata alla dichiarazione presentata all'Ufficio [REDACTED] di SIRACUSA

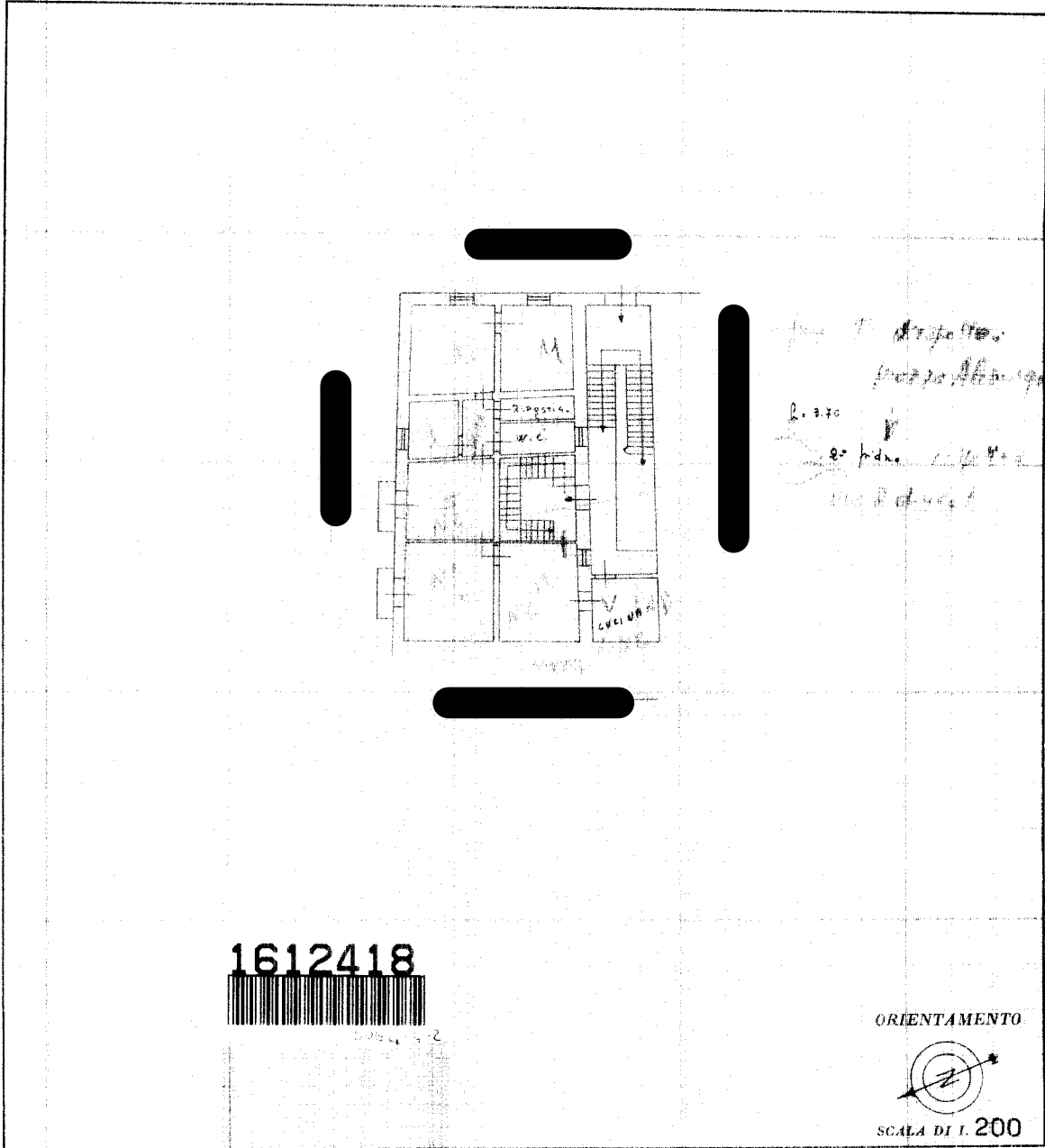

1612418



SPAZIO RISERVATO PER LE ANNOTAZIONI D'UFFICIO

DATA  
PROT. N°

Compilata dal ING. [REDACTED]  
Iscritto all'Albo degli ING. [REDACTED]  
della Provincia di SIRACUSA  
DATA 15/11/1955  
Firma: [REDACTED]

ISTIT. T. POLIGRAFICI DELLO STATO

Ultima planimetria in atti