

Dichiarazione protocollo n. 98145 del 08/07/2003

Planimetria di u.i.u. in Comune di Lentini

Via Trento

civ. 18-20

**Agenzia del Territorio  
CATASTO FABBRICATI  
Ufficio Provinciale di  
Siracusa**

Identificativi Catastali:

Sezione:

Foglio: 92

Particella: 526

Subalterno: 4

Compilata da:  
Florida Carmelo

Iscritto all'albo:  
Ingegneri

Prov. Siracusa

N. 716

Scheda n. 1      Scala 1:200

PIANO TERRA

*H= 4,00 mt.*

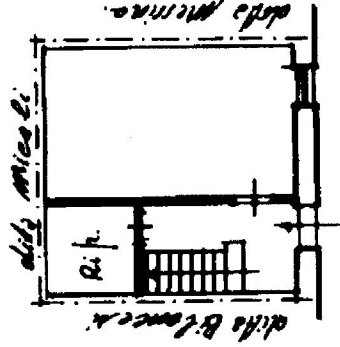

Via TRENTO

PIANO PRIMO

*H= 3,00 mt.*

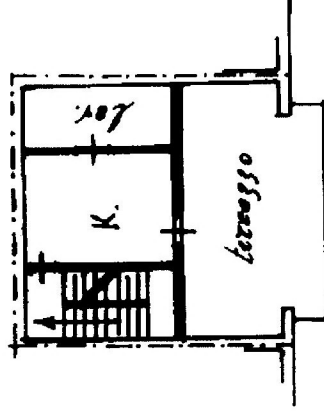
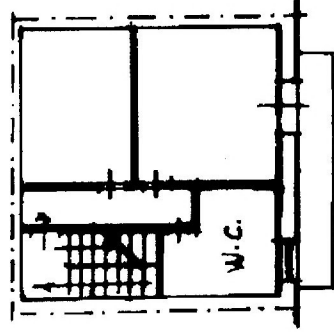

PIANO SECONDO

*H= 3,00 mt.*

