

**Agenzia del Territorio  
CATASTO FABBRICATI  
Ufficio Provinciale di  
Siracusa**

Dichiarazione protocollo n. SR0074941 del 22/04/2010

Planimetria di u.i.u. in Comune di Melilli

Via Arimondi

civ. 8-10

Identificativi Catastali:

Sezione:

Foglio: 88

Particella: 3850

Subalterno: 5

Compilata da:  
Cimino Filippo

Iscritto all'albo:  
Geometri

Prov. Siracusa

N. 1186

Scheda n. 1

Scala 1:100

PIANO PRIMO

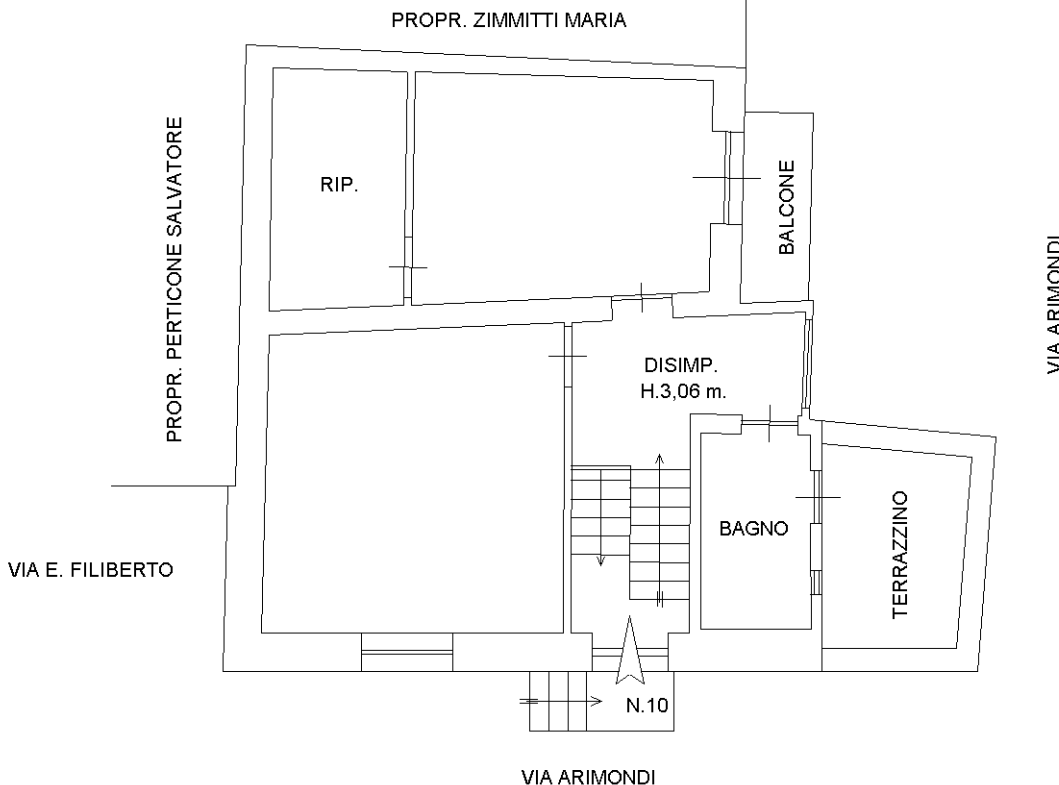

PIANO TERRA

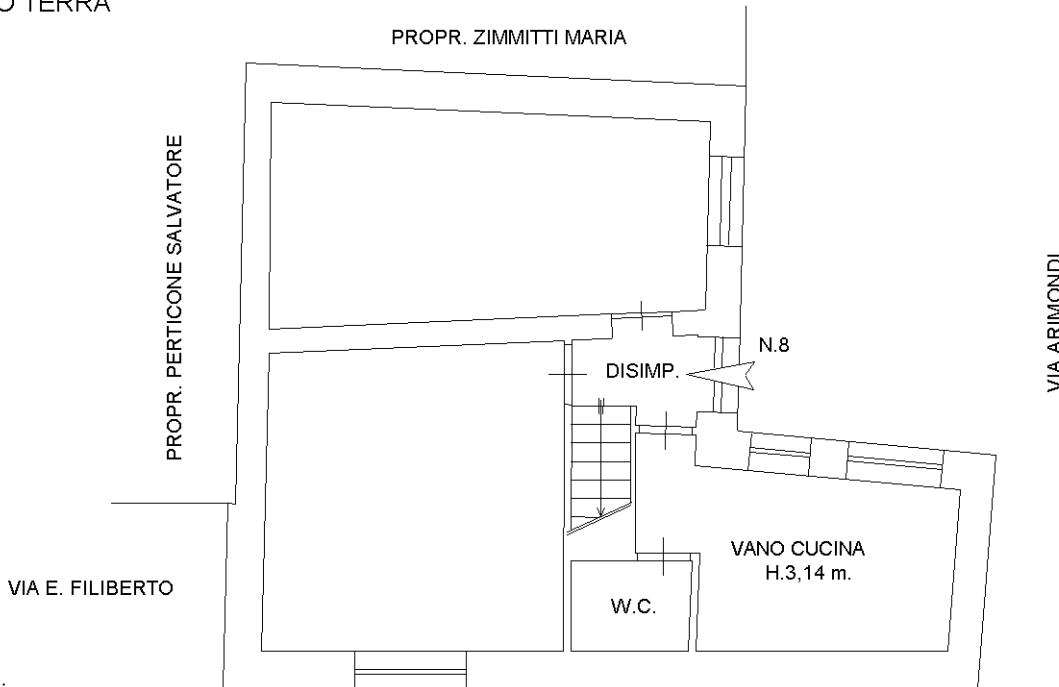

Ultima planimetria in atti

