

Allegato 5-4: Regolarità catastale del bene

2023/09/28 10:00:00



Visura storica per immobile

Situazione degli atti informatizzati al 26/02/2024

Dati della richiesta	Comune di LENTINI (Codice:E532)
	Provincia di SIRACUSA
Catasto Fabbricati	Foglio: 91 Particella: 9016 Sub.: 2

INTESTATO

--	--

Unità Immobiliare dal 09/11/2015

N.	DATI IDENTIFICATIVI				DATI DI CLASSAMENTO				DATI DERIVANTI DA			
	Sezione Urbana	Foglio	Particella	Sub	Zona Cens.	Micro Zona	Categoria	Classe		Consistenza	Superficie Catastale	Rendita
1		91	9016	2			C/6	2	16 m ²	Totale: 16 m ²	Euro 27,27	Variazione del 09/11/2015 - Inserimento in visura dei dati di superficie.
Indirizzo		VIA GIOSUE' CARDUCCI Piano T										
Notifica												
Annotazioni		di stadio, costituita dalla soppressione della particella ceu sez. fgj 92 pla 796 sub 2 per allineamento mappe										

Mappali Terreni Correlati
Codice Comune E532 - Foglio 91 - Particella 9016

Situazione dell'unità immobiliare dal 02/03/2015

N.	DATI IDENTIFICATIVI				DATI DI CLASSAMENTO				DATI DERIVANTI DA			
	Sezione Urbana	Foglio	Particella	Sub	Zona Cens.	Micro Zona	Categoria	Classe		Consistenza	Superficie Catastale	Rendita
1		91	9016	2			C/6	2	16 m ²		Euro 27,27	Variazione del 02/03/2015 Pratica n. SR0028385 in atti dal 02/03/2015 BONIFICA IDENTIFICATIVO CATASTALE (n. 15484.1/2015)
Indirizzo		VIA GIOSUE' CARDUCCI Piano T										
Notifica												
Annotazioni		di stadio, costituita dalla soppressione della particella ceu sez. fgj 92 pla 796 sub 2 per allineamento mappe										

Mappali Terreni Correlati
Codice Comune E532 - Foglio 91 - Particella 9016



Direzione Provinciale di Siracusa
Ufficio Provinciale - Territorio
Servizi Catastali

Visura storica per immobile

Situazione degli atti informatizzati al 26/02/2024

Data: 26/02/2024 Ora: 6.04.23 Segue

Visura n.: T1322 Pag: 2

L'intestazione alla data della richiesta deriva dai seguenti atti:

Situazione degli intestati dal 02/03/2015

N.	1	7	DIRITTI E ONERI REALI
DATI IDENTIFICATIVI		CODICE FISCALE	
DATI DERIVANTI DA		del 02/03/2015 Pratica n. SR0028385 in atti dal 02/03/2015 BONIFICA IDENTIFICATIVO CATASTALE (n. 15484.1/2015)	

Situazione dell'unità immobiliare che ha originato il precedente dal 13/08/2002

N.	DATI IDENTIFICATIVI				DATI DI CLASSAMENTO				DATI DERIVANTI DA			
	Sezione Urbana	Foglio	Particella	Sub	Zona Cens.	Micro Zona	Categoria	Classe		Consistenza	Superficie Catastale	Rendita
1		92	796	2			C/6	2	16 m ²		Euro 27,27	VARIAZIONE del 13/08/2002 Variazione del quadro tariffario
Indirizzo VIA GIOSUE' CARDUCCI Piano T												
Notifica												
				Partita	1005942			Mod.S8	-			

Situazione dell'unità immobiliare dal 01/01/1992

N.	DATI IDENTIFICATIVI				DATI DI CLASSAMENTO				DATI DERIVANTI DA			
	Sezione Urbana	Foglio	Particella	Sub	Zona Cens.	Micro Zona	Categoria	Classe		Consistenza	Superficie Catastale	Rendita
1		92	796	2			C/6	2	16 m ²		Euro 76,02 L. 147.200	VARIAZIONE del 01/01/1992 Variazione del quadro tariffario
Indirizzo VIA GIOSUE' CARDUCCI Piano T												
Notifica												
				Partita	1005942			Mod.S8	-			

Situazione dell'unità immobiliare dal 14/03/1989

N.	DATI IDENTIFICATIVI				DATI DI CLASSAMENTO				DATI DERIVANTI DA			
	Sezione Urbana	Foglio	Particella	Sub	Zona Cens.	Micro Zona	Categoria	Classe		Consistenza	Superficie Catastale	Rendita
1		92	796	2			C/6	2	16 m ²		Euro 0,09 L. 174	VARIAZIONE del 14/03/1989 in atti dal 23/03/1994 CAMBIO DI DESTINAZIONE (n. 127.1/1989)
Indirizzo VIA GIOSUE' CARDUCCI Piano T												

Visura storica per immobile

Situazione degli atti informatizzati al 26/02/2024

Notifica	Partita	1005942	Mod.58	-								
Situazione dell'unità immobiliare dall'impianto meccanografico												
N.	DATI IDENTIFICATIVI			DATI DI CLASSAMENTO			DATI DERIVANTI DA					
	Sezione Urbana	Foglio	Particella	Sub	Zona Cens.	Micro Zona		Categoria	Classe	Consistenza	Superficie Catastale	Rendita
1		92	796	2			A/6	4	1 vani		L. 166	Impianto meccanografico del 30/06/1987
Indirizzo Via MICHELE BIANCHI n. 31 Piano T												
Notifica												
Partita												
Mod.58												

L'intestazione alla data della richiesta deriva dai seguenti atti:

Situazione degli intestati dal 13/02/2008

N	DATI ANAGRAFICI	CODICE FISCALE	DIRITTI E ONERI REALI
1			
DATI DERIVANTI DA			
Atto del 13/02/2008 Pubblico ufficiale BANNA GRAZIA MANUELA Sede CARLENTINI (SR) Repertorio n. 6205 - COMPRAVENDITA Nota presentata con Modello Unico n. 2488.1/2008 Reparto PI di SIRACUSA in atti dal 15/02/2008			

Situazione degli intestati dal 30/03/1995

N	DATI ANAGRAFICI	CODICE FISCALE	DIRITTI E ONERI REALI
1			
DATI DERIVANTI DA			
ufficiale NOT. S. LA CIURA Sede FRANCOFONTE (SR) Repertorio n. 5296 - COMPRAVENDITA Voltura n. 3714.1/1995 in atti dal 09/04/1996			

Situazione degli intestati dall'impianto meccanografico

N	DATI ANAGRAFICI	CODICE FISCALE	DIRITTI E ONERI REALI
1			
DATI DERIVANTI DA			
Impianto meccanografico del 30/06/1987			

Visura telematica

Tributi speciali: Euro 0,90

* Codice Fiscale Validato in Anagrafe Tributaria.

CATASTO EDILIZIO URBANO

250

LENTINI

G. CARDUCCI

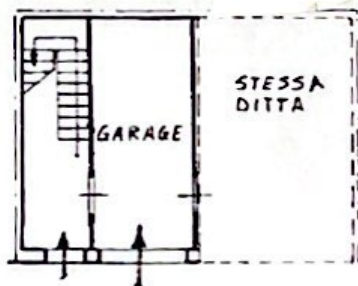

Piano Terra
H. 4.45

Via G. CARDUCCI

1758837

ORIENTAMENTO

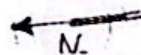

200

Geom. CONURSO Filippo

Geometri

SIRACUSA

Ultima planimetria in atti

Data presentazione: 14/03/1989 - Data: 26/02/2024 - n. T1563 - Richiedente: SCRFNC80E13G273G

Totale schede: 1 - Formato di acquisizione: A4(210x297) - Formato stampa richiesto: A4(210x297)

23-02-1989

Catasto dei Fabbricati - Situazione al 26/02/2024 - Comune di LENTINI (ES32) - < Foglio 91 - Particella 9016 - Subalterno 2 >
 Firmato DA IRVANNESIO SCRIPINACCO Immisso Da: ARUBAPEC EU QUALIFIED CERTIFICATES CA G1 Serial#: 4b27985c49b4ca0aa59adc679e922914

