

MODULARIO
F. rrg. rend. 497



MINISTERO DELLE FINANZE
DIREZIONE GENERALE DEL CATASTO E DEI SS.TT.EE.
CATASTO EDILIZIO URBANO (RDL 13-4-1939, n. 652)

MOD. BN (CEU)

LIRE
250

Planimetria di u.i.u. in Comune di CARLENTINI via ARCHEOLOGICA civ. 1

PIANO 1° SOTTOSTRADA

H_p = m 3,80

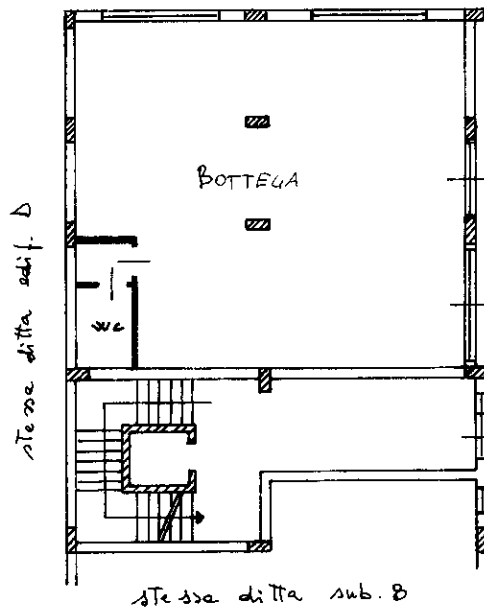

1639048

ORIENTAMENTO



SCALA DI: 200

Catasto dei Fabbricati - Situazione al 03/04/2013 - Comune di CARLENTINI (B787) - < Foglio: 33 - Particella: 696 - Subalterno: 7 >
VI/ARCHEOLOGICA-piano: S1 interno: 6 edificio: F:

Dichiarazione di N.C.
Ultima planimetria in atti

Compilata dal ARCH.
(titolo, cognome e nome)

RISERVATO ALL'UFFICIO

Data presentazione: 17/12/1994 - Data: 03/04/2013 - n. T266667
Totale schede: 1 - Formato di acquisizione: A4(210x297) - Formato stampa richiesto: A4(210x297)
n. 696 sub. 7

data: 27/11/1994 via Archeologica

