

PLANIMETRIA STATO DEI LUOGHI Foglio 36 P.IIa 137  
 Noto (SR) – Contrada Cugno Lupo

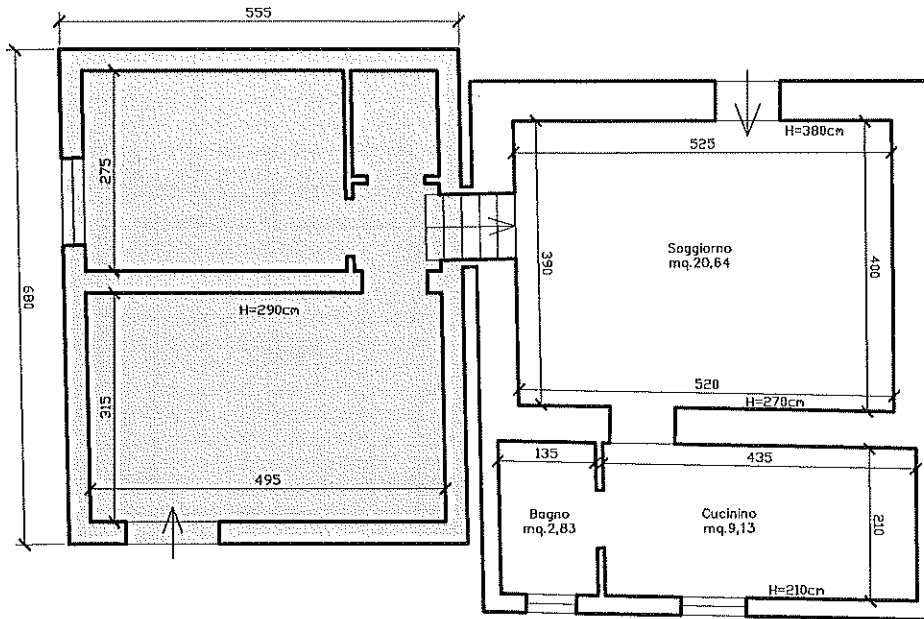

**N.B.:** In Giallo evidenziato il fabbricato adiacente costruito (abusivamente) in data successiva all'anno 1967 senza nessun titolo che abbia legittimato l'intervento.

PLANIMETRIA RIPRISTINO STATO DEI LUOGHI Foglio 36 P.IIa 137  
 Noto (SR) – Contrada Cugno Lupo

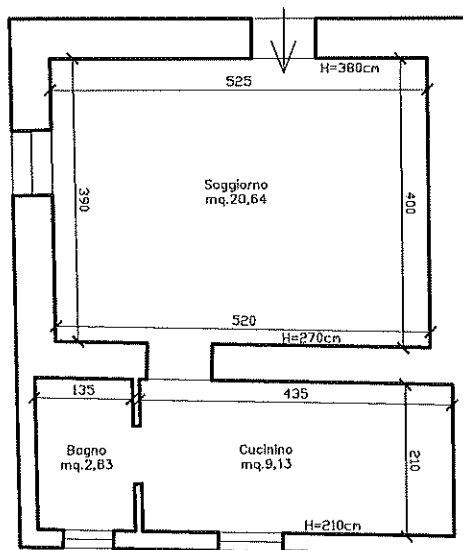

Soggiorno	$((5,25+5,20)/2) \times ((4,00+3,90)/2) = 20,64\text{mq}$
Bagno	$(2,10 \times 1,35) = 2,83\text{mq}$
Cucinato	$(2,10 \times 4,35) = 9,13\text{mq}$
Sommario :	$= 32,60\text{mq}$



Scala 1:100



# DOCUMENTAZIONE FOTOGRAFICA



Punti di presa della foto

